



NON ESISTONO RAGAZZI CATTIVI

KAYROS - ETS

via XV Martiri n°26
Vimodrone (MI)

**DOCUMENTO DI SOCIALIZZAZIONE
QUESTIONARI DI GRADIMENTO ANNO 2025**
(D.G.R. REGIONE LOMBARDIA N°20943/2005)

ANNO 2025

f.to Il Presidente
don Claudio Burgio

1. Periodicità rilevazione: annuale.
2. Scadenza della rilevazione: 31.12.2025.
3. Modalità di somministrazione:
 - questionari somministrati a ragazzi ospitati, famiglie o tutori, personale educativo: a mano e con lettera accompagnatoria, con indicazione della data di scadenza per la consegna;
 - questionari inviati agli enti invianti: invio a mezzo mail e con lettera accompagnatoria, con indicazione della data di scadenza per la consegna.
4. Modalità di restituzione:
 - questionari somministrati a ragazzi ospitati, famiglie o tutori, personale educativo: restituzione diretta dei questionari al responsabile dell'Ufficio Accreditamento, per il tramite dei coordinatori;
 - questionari inviati agli enti invianti: restituzione a mezzo mail al responsabile dell'Ufficio Accreditamento.
5. Modalità di compilazione: a scelta del compilatore anonima o nominativa.
6. Analisi dei dati e pubblicazione entro: marzo 2026.
7. Modalità di condivisione e socializzazione degli esiti:
 - pubblicazione sul sito web dell'Associazione Kayrós entro marzo 2026 (link: <https://www.kayros.it/trasparenza/>);
 - discussione e condivisione degli esiti con gli operatori delle comunità, in apposita riunione.

Il responsabile dell'Ufficio Accreditamento
(Canali Marco)

QUESTIONARI DI GRADIMENTO ENTI INVIANTI ESITO RILEVAZIONE ANNO 2025

- N° questionari inviati: **41** (distribuzione di un questionario per ogni servizio sociale di riferimento ed una restituzione teorica di 41 questionari).
- N° questionari restituiti: **4**.

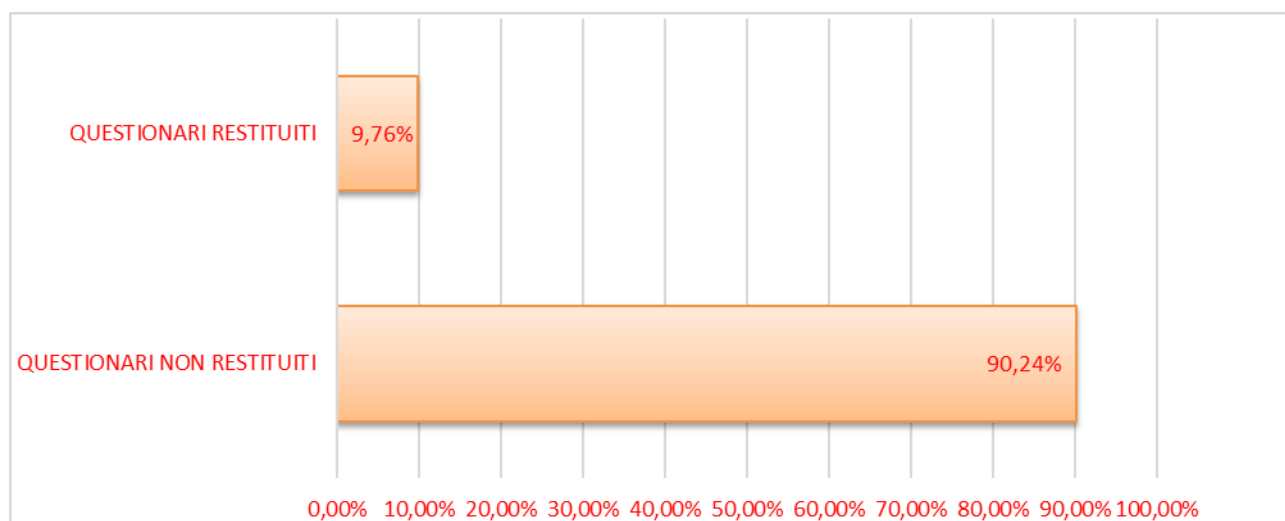

In ogni grafico riportato di seguito:

- in ordinata: valori previsti per i punteggi assegnati da "1" (valore negativo) a "5" (valore positivo);
- in ascissa: numero di risposte che corrispondono al valore assegnato.

ENTI INVIANTI - DOMANDA 1

È soddisfatto dei tempi di avvio dell'intervento educativo?

■ N° RISPOSTE

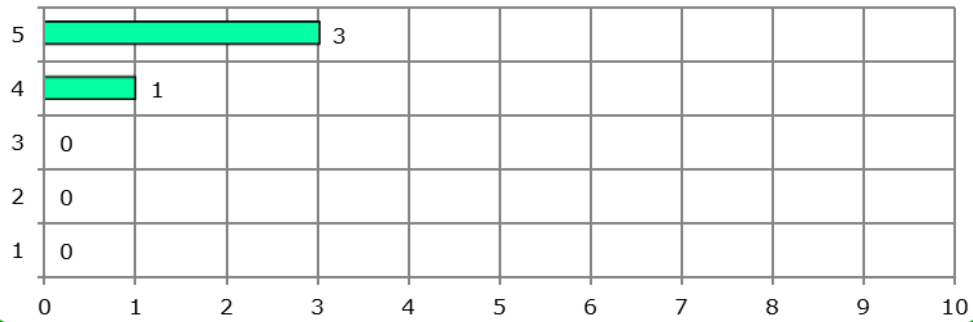

Valore medio domanda 1: 4,75/5

ENTI INVIANTI - DOMANDA 2

È soddisfatto della congruità dell'intervento educativo rispetto al PEI?

■ N° RISPOSTE

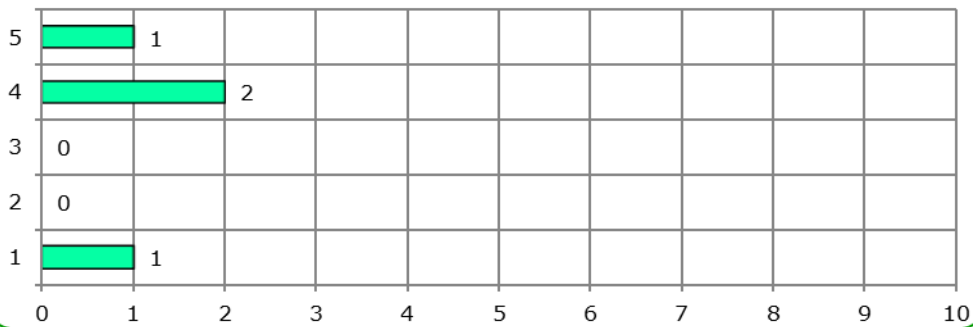

Valore medio domanda 2: 3,50/5

ENTI INVIANTI - DOMANDA 3

È soddisfatto del numero di incontri realizzati col servizio?

■ N° RISPOSTE

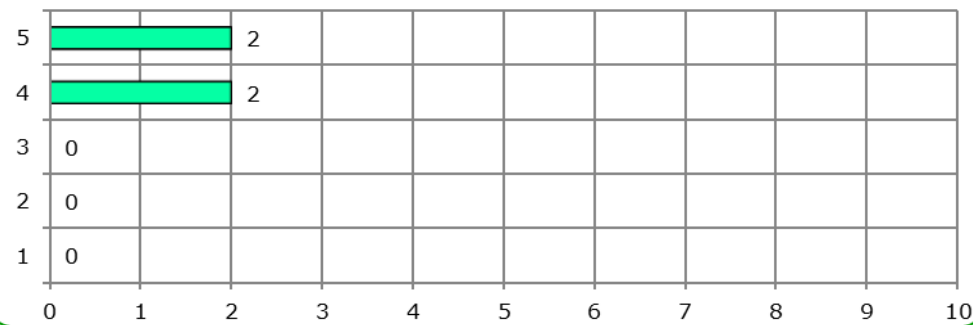

Valore medio domanda 3: 4,50/5

ENTI INVIANTI - DOMANDA 4

È soddisfatto della documentazione scritta: frequenza, puntualità, pertinenza?

■ N° RISPOSTE

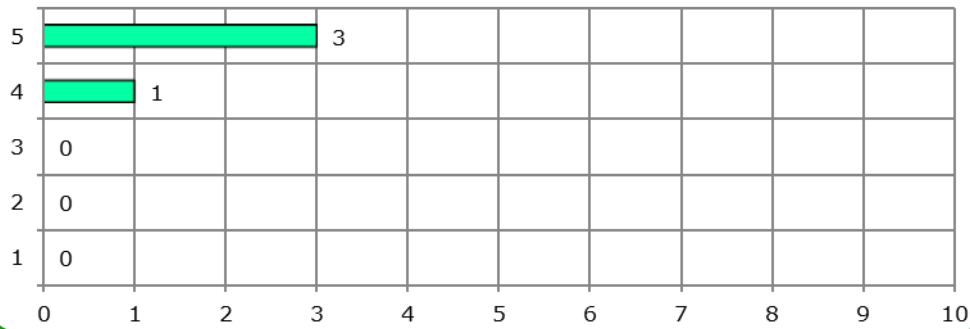

Valore medio domanda 4: 4,75/5

ENTI INVIANTI - DOMANDA 5

La comunicazione con l'educatore e il coordinatore è facile e chiara?

■ N° RISPOSTE

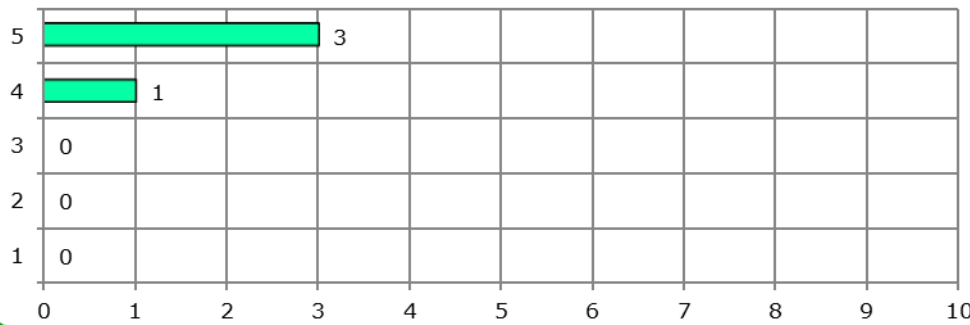

Valore medio domanda 5: 4,75/5

ENTI INVIANTI - DOMANDA 6

E' soddisfatto delle informaioni ricevute sul servizio?

■ N° RISPOSTE

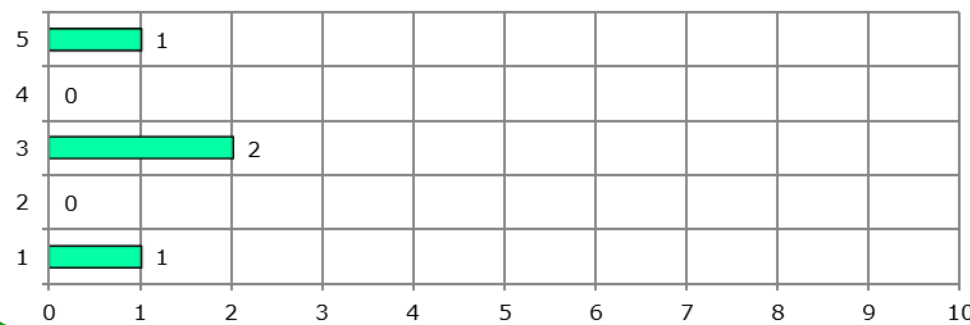

Valore medio domanda 6: 3,00/5

ENTI INVIANTI - DOMANDA 7

E' soddisfatto dell'organizzazione e delle condizioni igienico-sanitarie della comunità?

■ N° RISPOSTE

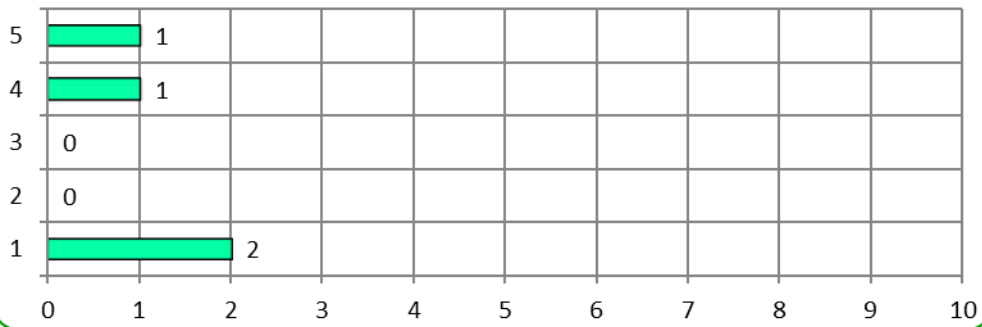

Valore medio domanda 7: 2,75/5

ENTI INVIANTI - DOMANDA 8

È soddisfatto delle attività ricreative e dei progetti somministrati al minore?

■ N° RISPOSTE

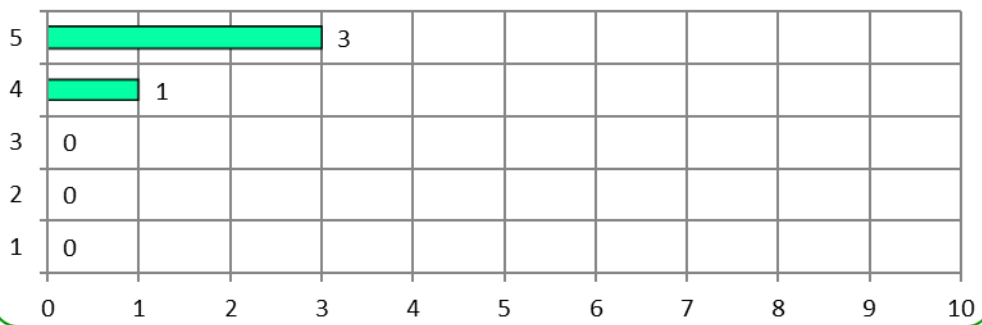

Valore medio domanda 8: 4,75/5

QUESTIONARI DI GRADIMENTO FAMIGLIE ESITO RILEVAZIONE ANNO 2025

- N° questionari inviati: **18** (distribuzione di 1 questionario per ogni famiglia, effettivamente raggiungibile sul territorio italiano, dei ragazzi ospitati nelle comunità).
- N° questionari restituiti: **4**.

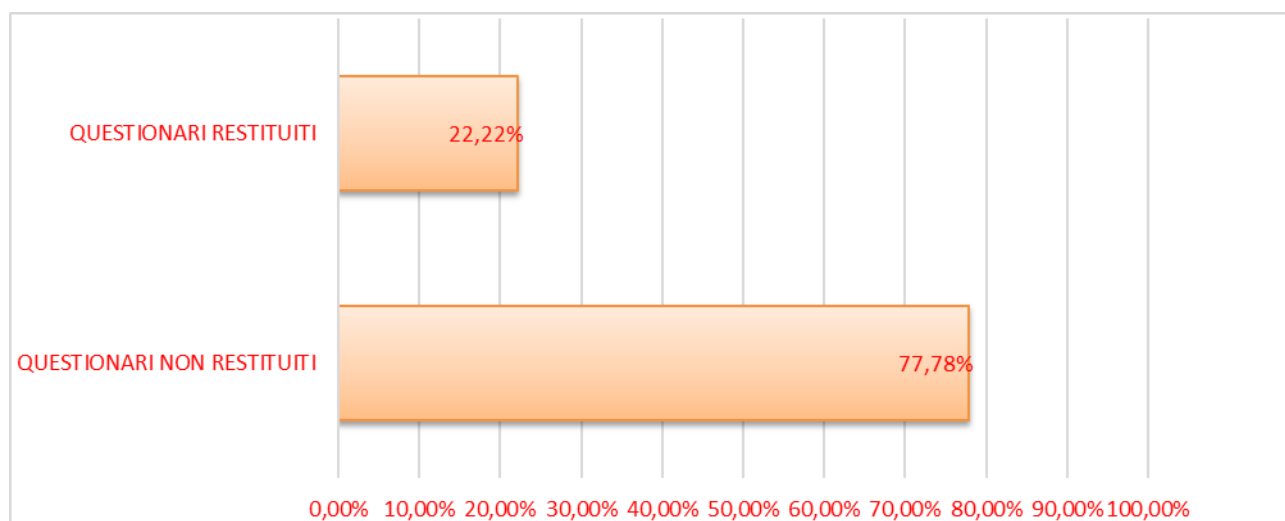

In ogni grafico riportato di seguito:

- in ordinata: valori previsti per i punteggi assegnati da "1" (valore negativo) a "5" (valore positivo);
- in ascissa: numero di risposte che corrispondono al valore assegnato.

FAMIGLIE - DOMANDA 1

È soddisfatto dei tempi di inserimento del minore in comunità?

■ N° RISPOSTE

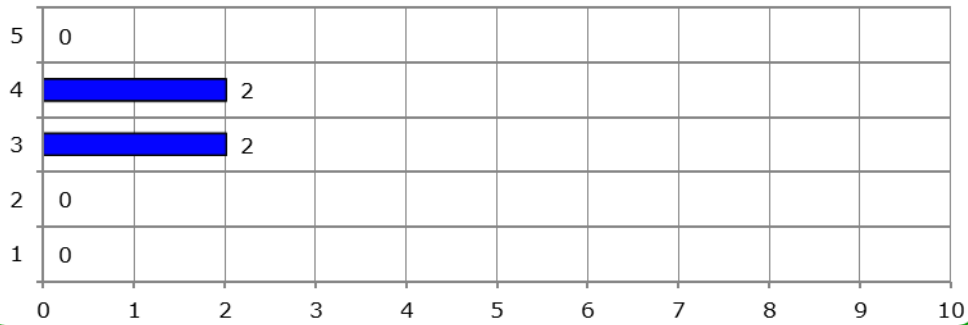

Valore medio domanda 1: 3,50/5,00.

FAMIGLIE - DOMANDA 2

È soddisfatto del numero di incontri col coordinatore e l'educatore di riferimento?

■ N° RISPOSTE

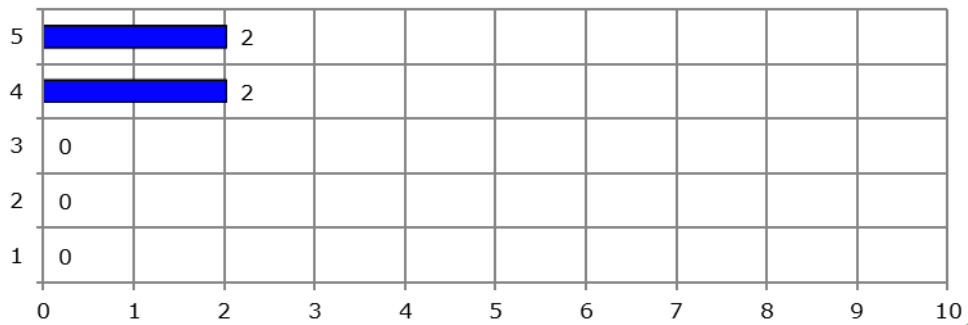

Valore medio domanda 2: 4,50/5,00.

FAMIGLIE - DOMANDA 3

È soddisfatto dei tempi di avvio e delle modalità di progetto contenute nel P.E.I.?

■ N° RISPOSTE

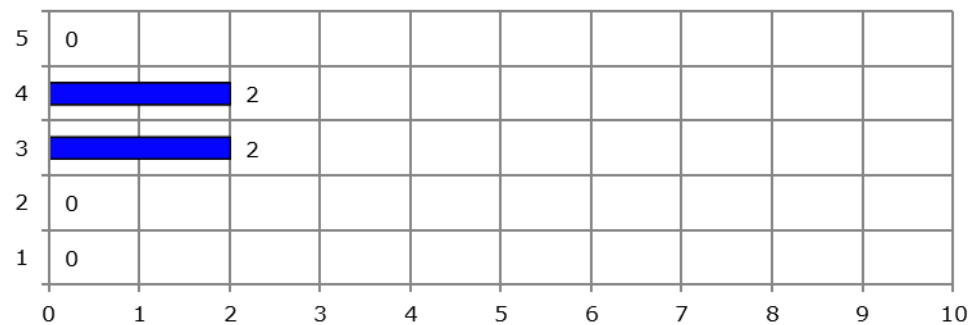

Valore medio domanda 3: 3,50/5,00.

FAMIGLIE - DOMANDA 4

È soddisfatto del grado di coinvolgimento nella progettazione del P.E.I.?

■ N° RISPOSTE

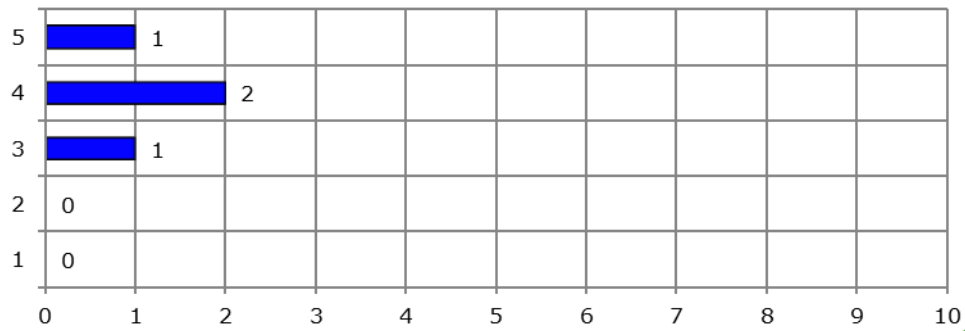

Valore medio domanda 4: 4,00/5,00.

FAMIGLIE - DOMANDA 5

La comunicazione con il coordinatore e l'educatore è facile, comprensibile e chiara?

■ N° RISPOSTE

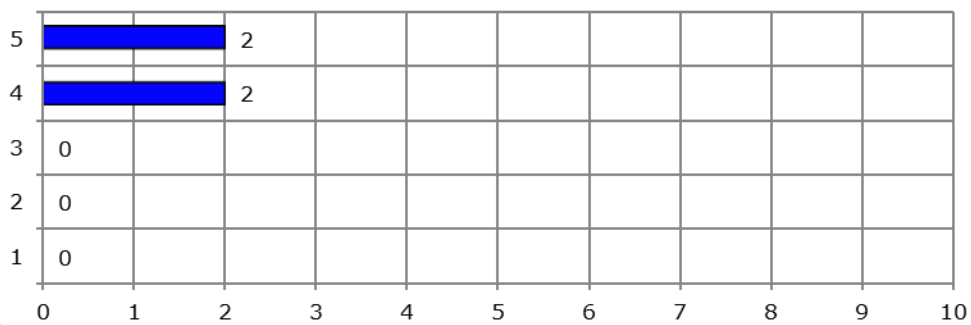

Valore medio domanda 5: 4,50/5,00.

FAMIGLIE - DOMANDA 6

E' soddisfatto delle condizioni igienico-sanitarie degli impianti in uso alla comunità?

■ N° RISPOSTE

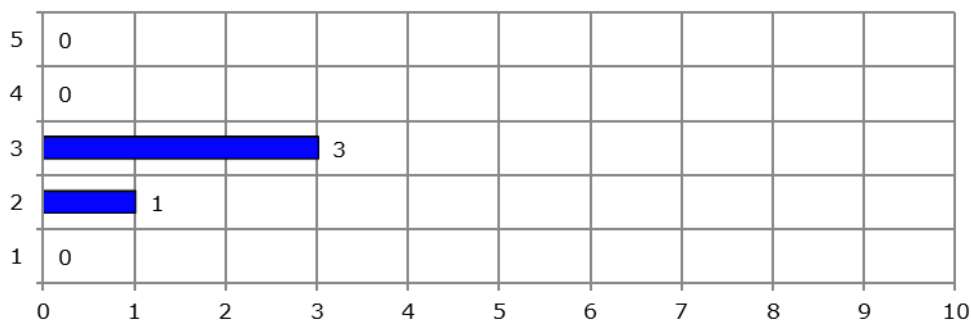

Valore medio domanda 6: 2,75/5,00.

FAMIGLIE - DOMANDA 7

E' soddisfatto dei progetti e delle attività esterne organizzate dalla comunità?

■ N° RISPOSTE

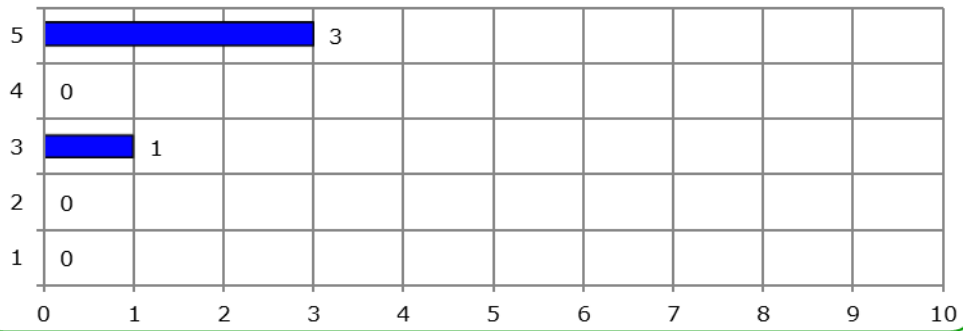

Valore medio domanda 7: 4,50/5,00.

QUESTIONARI DI GRADIMENTO DIPENDENTI ESITO RILEVAZIONE ANNO 2025

- N° questionari inviati: **38** (distribuzione di 1 questionario per ogni dipendente).
- N° questionari restituiti: **24**.

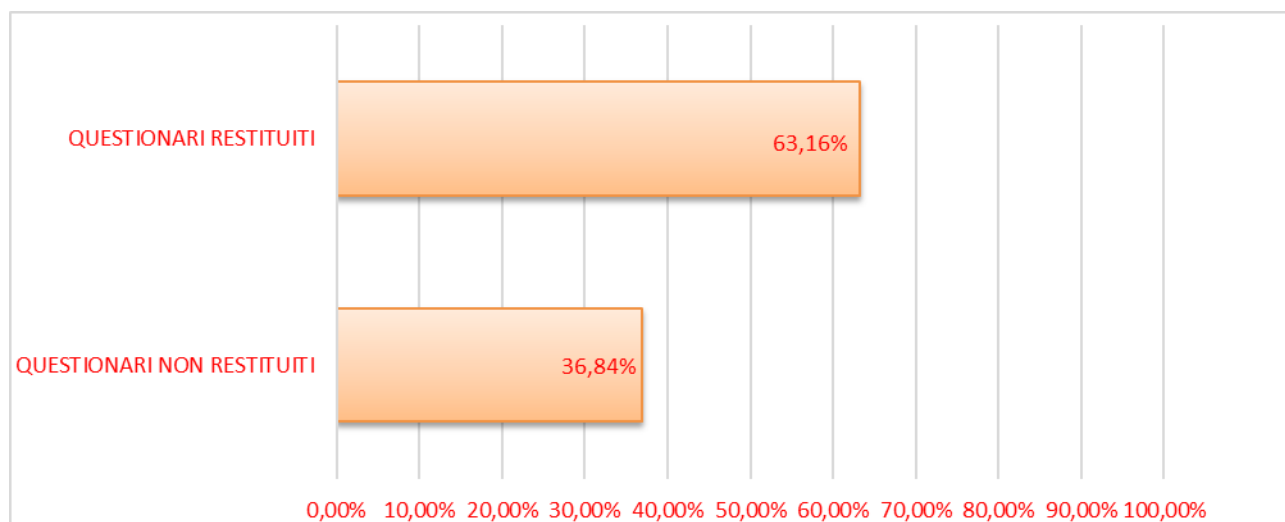

In ogni grafico riportato di seguito:

- in ordinata: valori previsti per i punteggi assegnati da "1" (valore negativo) a "5" (valore positivo);
- in ascissa: numero di risposte che corrispondono al valore assegnato.

DIPENDENTI - DOMANDA 1

È soddisfatto del piano formativo/aggiornamento predisposto dall'Associazione?

■ N° RISPOSTE

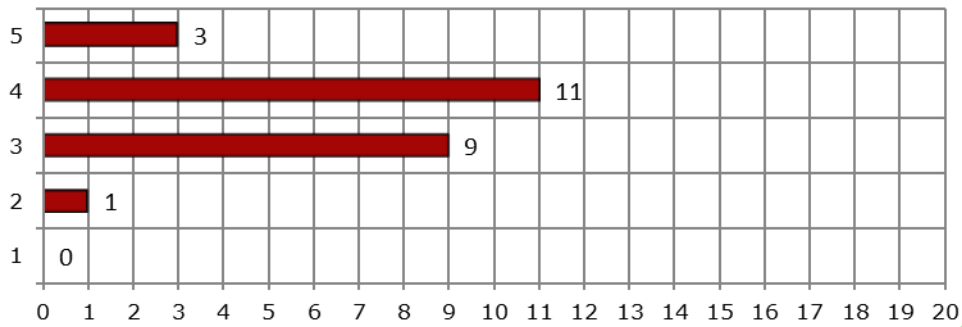

Valore medio domanda 1: 3,67/5,00.

DIPENDENTI - DOMANDA 2

È soddisfatto degli strumenti operativi e gestionali messi a sua disposizione?

■ N° RISPOSTE

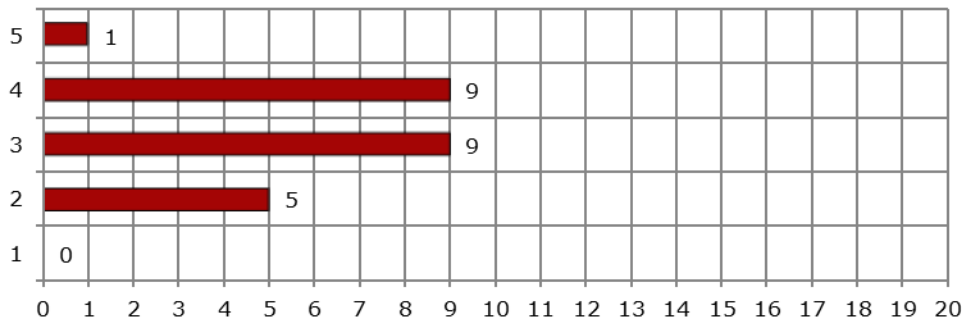

Valore medio domanda 2: 3,25/5,00.

DIPENDENTI - DOMANDA 3

È soddisfatto del servizio di ristorazione dell'Associazione?

■ N° RISPOSTE

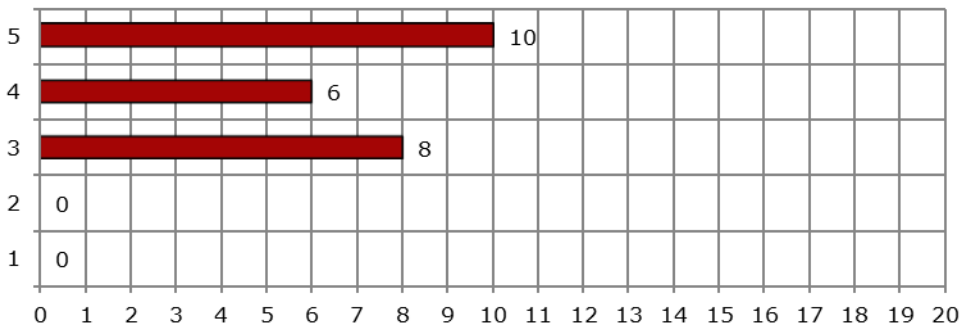

Valore medio domanda 3: 4,08/5,00.

DIPENDENTI - DOMANDA 4

È soddisfatto dei processi comunicativi ed informativi predisposti dall'Associazione?

■ N° RISPOSTE

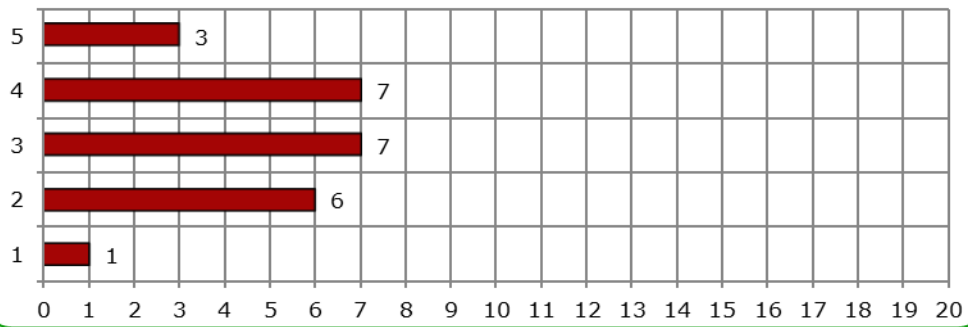

Valore medio domanda 4: 3,21/5,00.

**QUESTIONARI DI GRADIMENTO RAGAZZI
COMUNITÀ EDUCATIVA DI ALTA INTENSITÀ "CASA ARANCIONE"
ESITO RILEVAZIONE ANNO 2025**

- N° questionari inviati: **10** (distribuzione di 1 questionario per ogni ragazzo ospitato nella comunità).
- N° questionari restituiti: **10**.

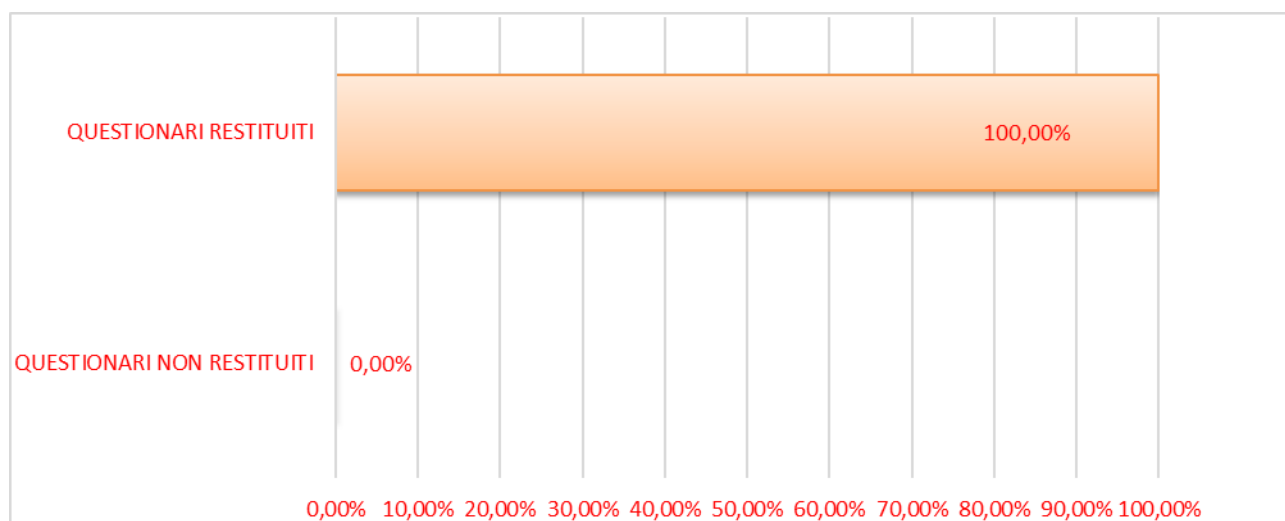

In ogni grafico riportato di seguito:

- in ordinata: valori previsti per i punteggi assegnati da "1" (valore negativo) a "5" (valore positivo);
- in ascissa: numero di risposte che corrispondono al valore assegnato.

MINORI ARANCIONE - DOMANDA 1

Sei soddisfatto dell'organizzazione della vita comunitaria?

■ N° RISPOSTE

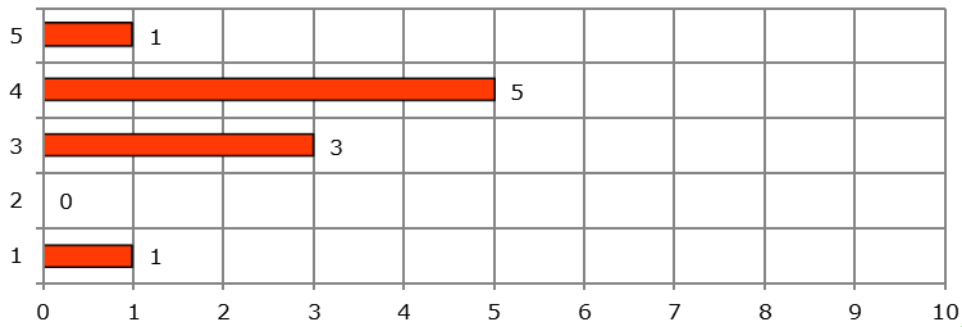

Valore medio domanda 1: 3,50/5,00.

MINORI ARANCIONE - DOMANDA 2

Sei soddisfatto dell'organizzazione degli spazi per le tue attività: soggiorno e camera?

■ N° RISPOSTE

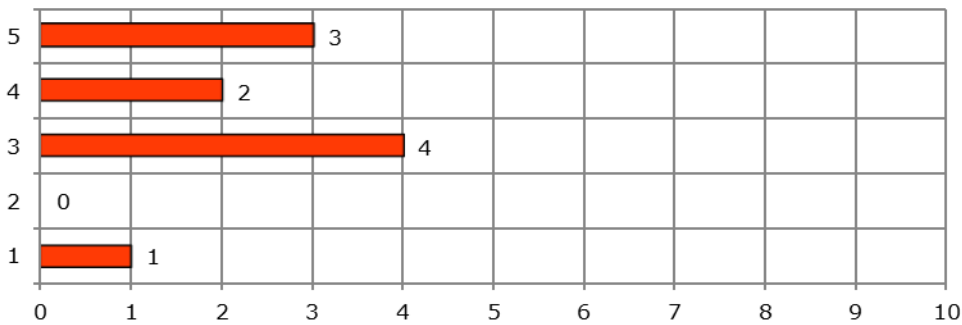

Valore medio domanda 2: 3,60/5,00.

MINORI ARANCIONE - DOMANDA 3

Sei soddisfatto dell'organizzazione relativa alle pulizie degli ambienti?

■ N° RISPOSTE

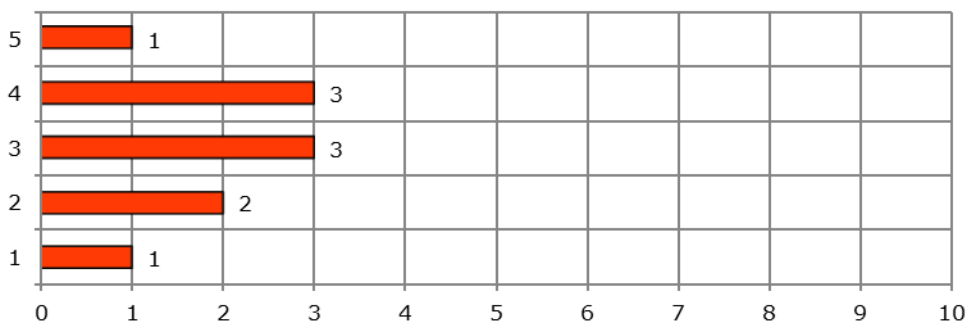

Valore medio domanda 3: 3,10/5,00.

MINORI ARANCIONE - DOMANDA 4

Sei soddisfatto di come sono stati organizzati i pasti nella comunità?

■ N° RISPOSTE

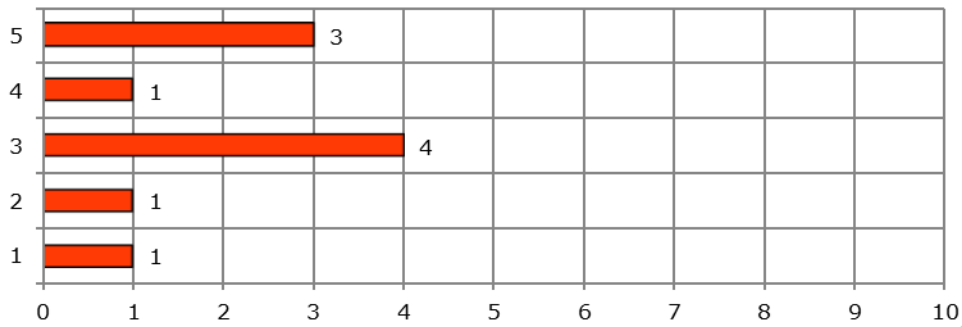

Valore medio domanda 4: 3,40/5,00.

MINORI ARANCIONE - DOMANDA 5

Sei soddisfatto delle attività che svolgi con l'educatore?

■ N° RISPOSTE

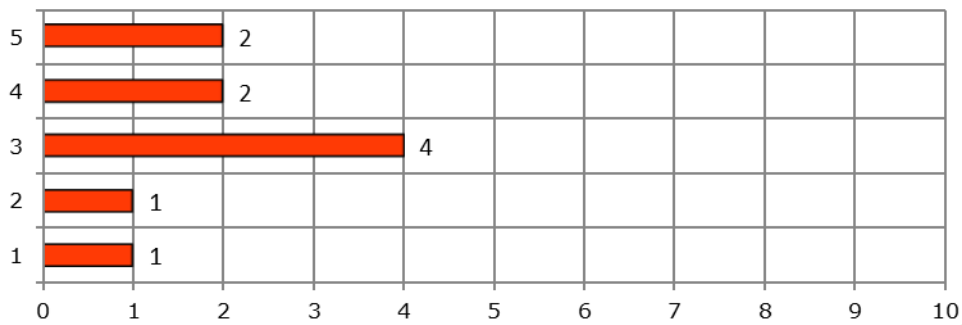

Valore medio domanda 5: 3,30/5,00.

MINORI ARANCIONE - DOMANDA 6

Sei soddisfatto della comunicazione con l'educatore? È facile? È chiara?

■ N° RISPOSTE

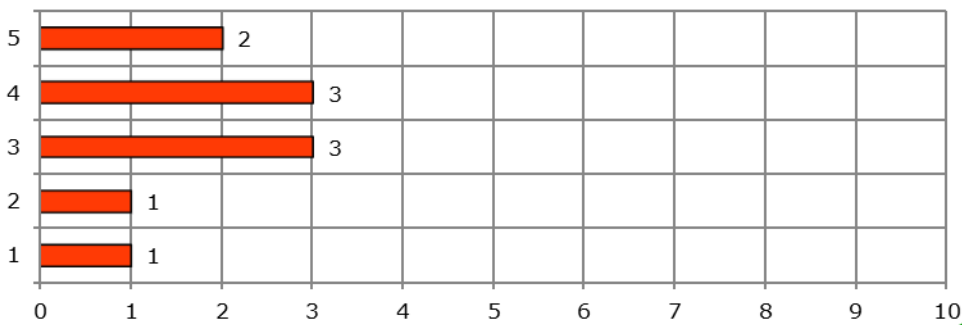

Valore medio domanda 6: 3,40/5,00.

**QUESTIONARI DI GRADIMENTO RAGAZZI
COMUNITÀ EDUCATIVA DI ALTA INTENSITÀ "CASA GIALLA"
ESITO RILEVAZIONE ANNO 2025**

- N° questionari inviati: **10** (distribuzione di 1 questionario per ogni ragazzo ospitato nella comunità).
- N° questionari restituiti: **10**.

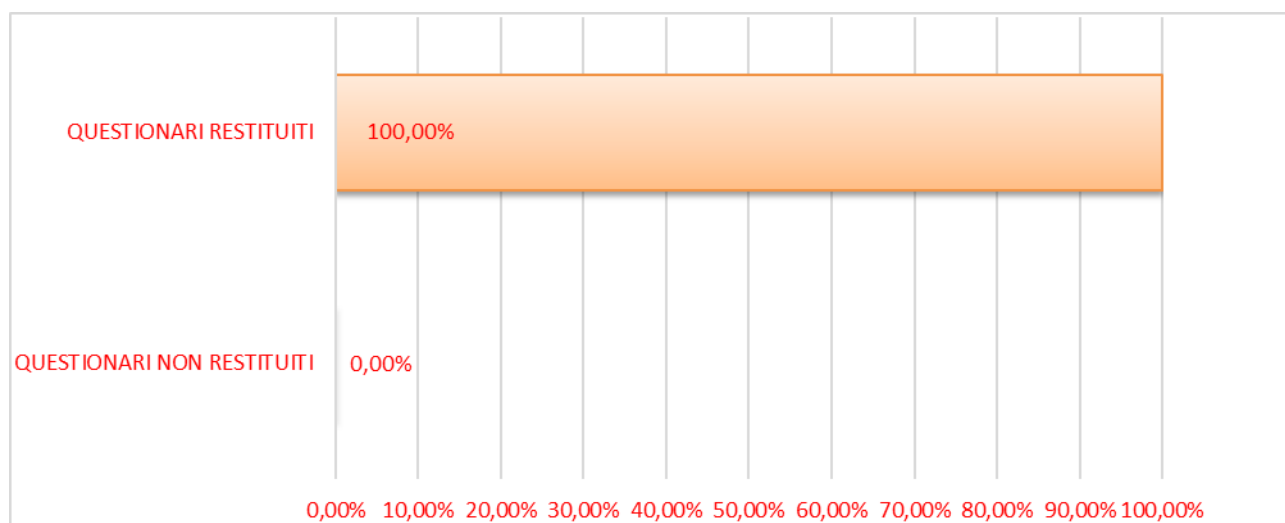

In ogni grafico riportato di seguito:

- in ordinata: valori previsti per i punteggi assegnati da "1" (valore negativo) a "5" (valore positivo);
- in ascissa: numero di risposte che corrispondono al valore assegnato.

MINORI GIALLA - DOMANDA 1

Sei soddisfatto dell'organizzazione della vita comunitaria?

■ N° RISPOSTE

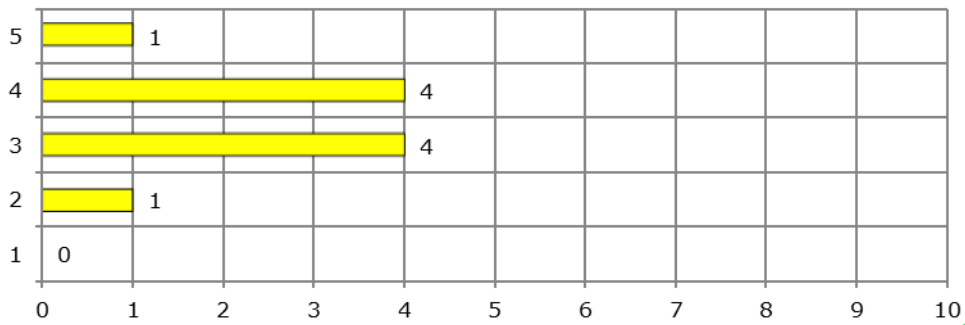

Valore medio domanda 1: 3,50/5,00.

MINORI GIALLA - DOMANDA 2

Sei soddisfatto dell'organizzazione degli spazi per le tue attività: soggiorno e camera?

■ N° RISPOSTE

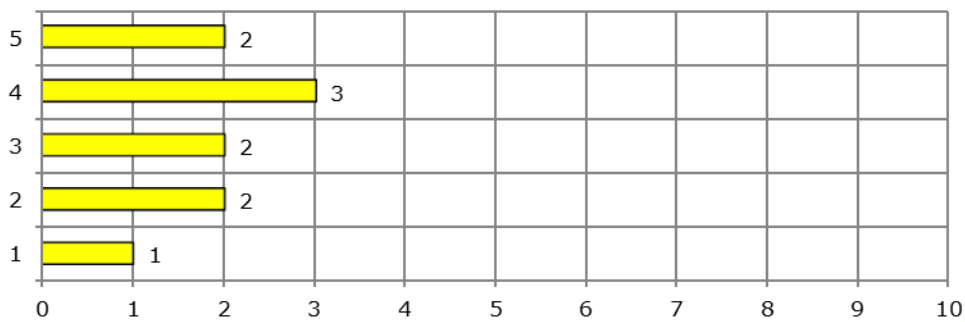

Valore medio domanda 2: 3,30/5,00.

MINORI GIALLA - DOMANDA 3

Sei soddisfatto dell'organizzazione relativa alle pulizie degli ambienti?

■ N° RISPOSTE

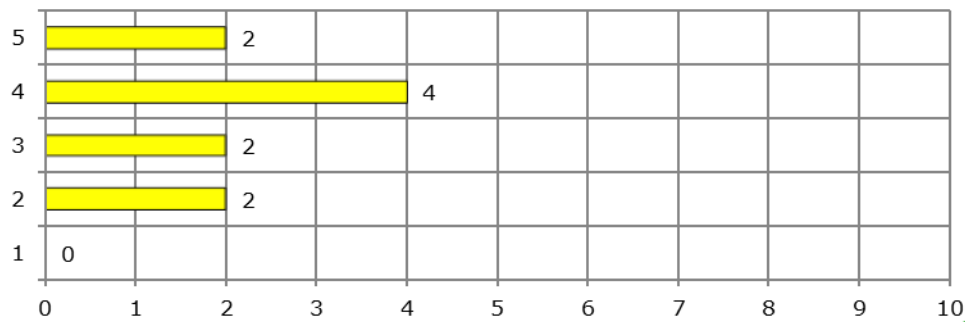

Valore medio domanda 3: 3,60/5,00.

MINORI GIALLA - DOMANDA 4

Sei soddisfatto di come sono stati organizzati i pasti nella comunità?

■ N° RISPOSTE

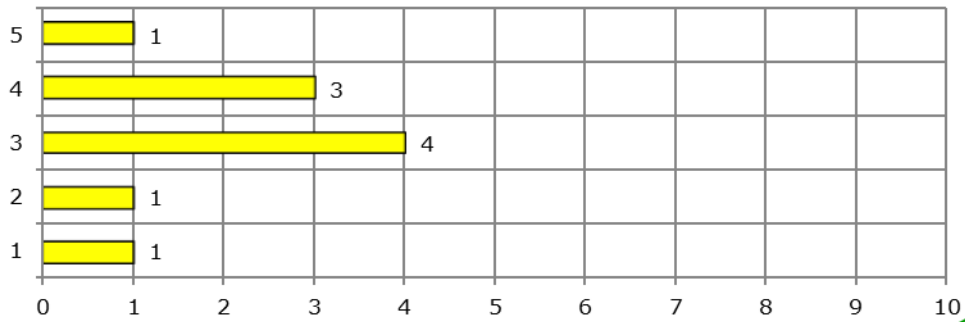

Valore medio domanda 4: 3,20/5,00.

MINORI GIALLA - DOMANDA 5

Sei soddisfatto delle attività che svolgi con l'educatore?

■ N° RISPOSTE

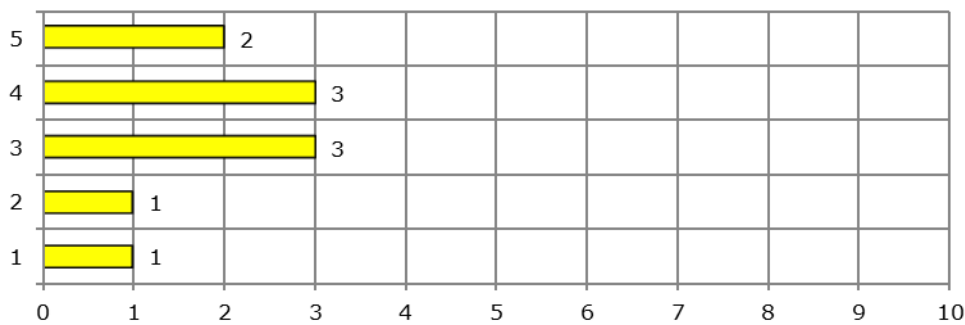

Valore medio domanda 5: 3,40/5,00.

MINORI GIALLA - DOMANDA 6

Sei soddisfatto della comunicazione con l'educatore? È facile? È chiara?

■ N° RISPOSTE

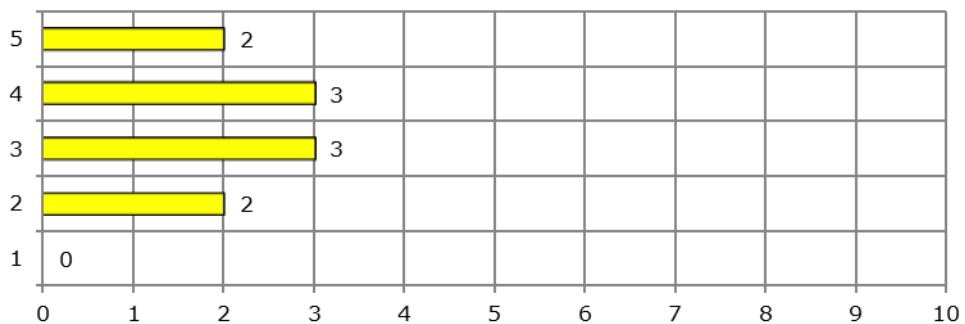

Valore medio domanda 6: 3,50/5,00.

**QUESTIONARI DI GRADIMENTO RAGAZZI
COMUNITÀ EDUCATIVA AVANZATA "CASA AZZURRA"
ESITO RILEVAZIONE ANNO 2025**

- N° questionari inviati: **8** (distribuzione di 1 questionario per ogni ragazzo ospitato nella comunità).
- N° questionari restituiti: **5**.

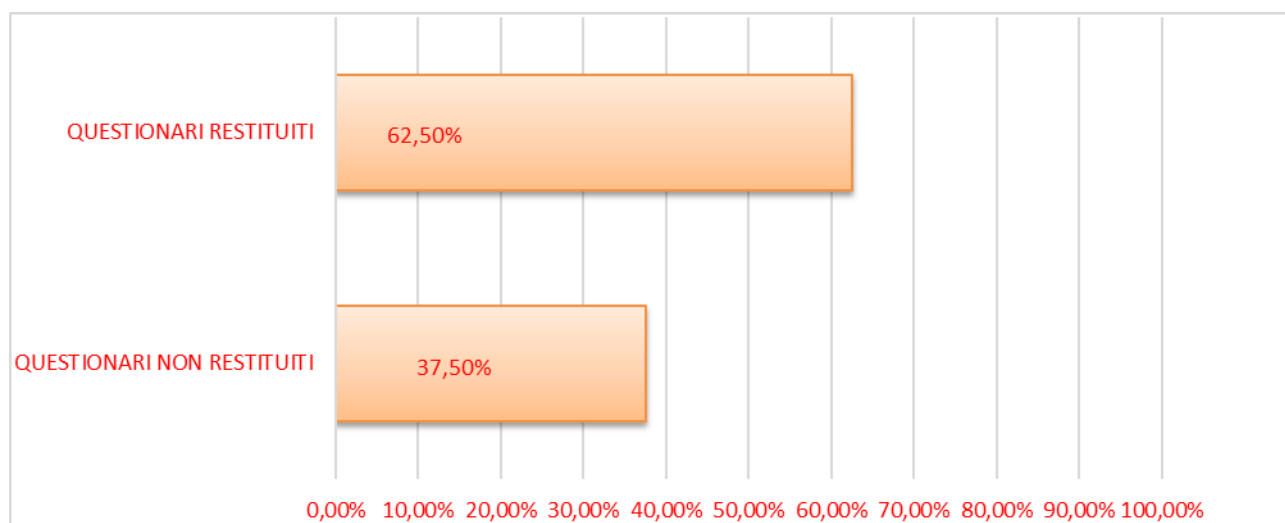

In ogni grafico riportato di seguito:

- in ordinata: valori previsti per i punteggi assegnati da "1" (valore negativo) a "5" (valore positivo);
- in ascissa: numero di risposte che corrispondono al valore assegnato.

MINORI AZZURRA - DOMANDA 1

Sei soddisfatto dell'organizzazione della vita comunitaria?

■ N° RISPOSTE

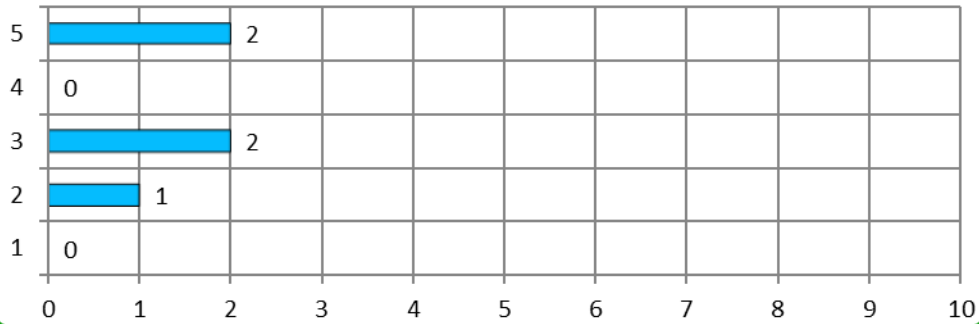

Valore medio domanda 1: 3,60/5

MINORI AZZURRA - DOMANDA 2

Sei soddisfatto dell'organizzazione degli spazi per le tue attività: soggiorno e camera?

■ N° RISPOSTE

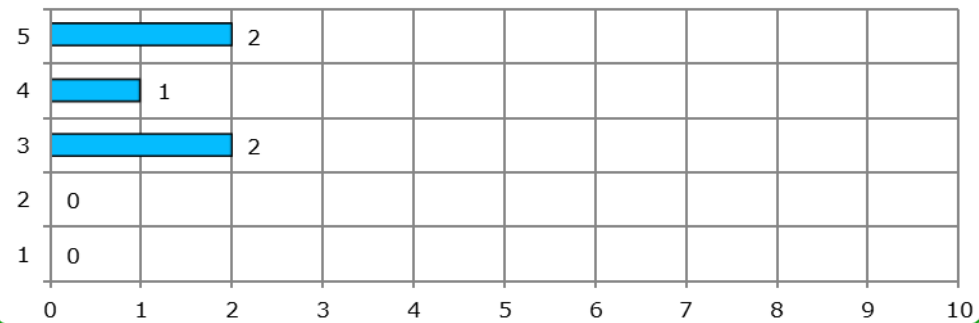

Valore medio domanda 2: 4,00/5

MINORI AZZURRA - DOMANDA 3

Sei soddisfatto dell'organizzazione relativa alle pulizie degli ambienti?

■ N° RISPOSTE

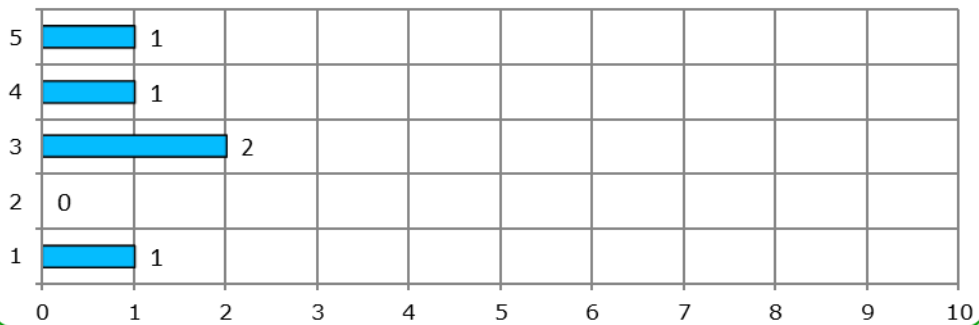

Valore medio domanda 3: 3,20/5

MINORI AZZURRA - DOMANDA 4

Sei soddisfatto di come sono stati organizzati i pasti nella comunità?

■ N° RISPOSTE

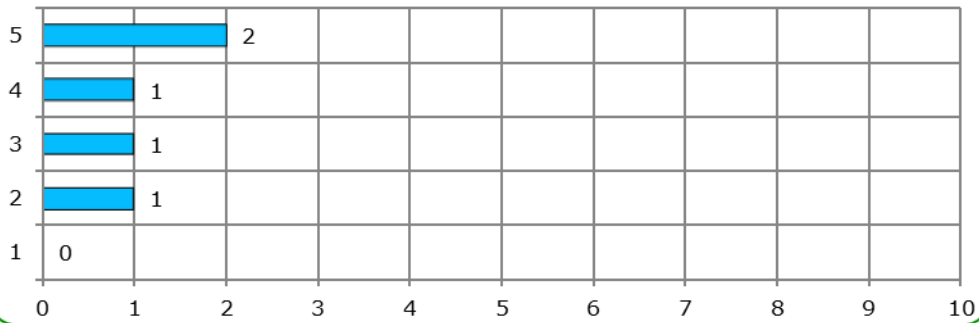

Valore medio domanda 4: 3,80/5

MINORI AZZURRA - DOMANDA 5

Sei soddisfatto delle attività che svolgi con l'educatore?

■ N° RISPOSTE

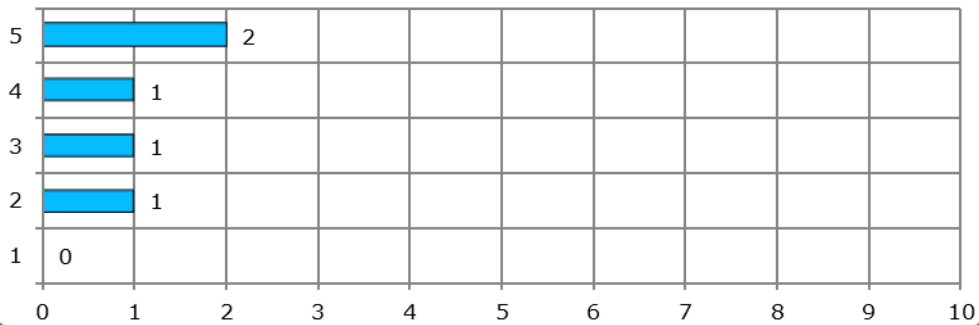

Valore medio domanda 5: 3,80/5

MINORI AZZURRA - DOMANDA 6

Sei soddisfatto della comunicazione con l'educatore? È facile? È chiara?

■ N° RISPOSTE

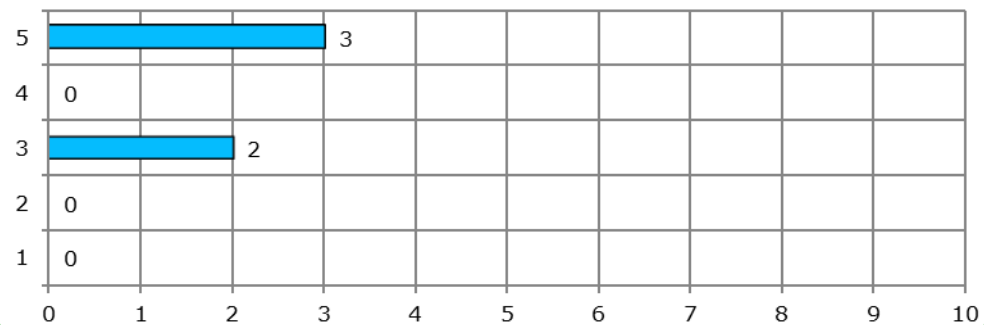

Valore medio domanda 6: 4,20/5

**QUESTIONARI DI GRADIMENTO RAGAZZI
COMUNITÀ EDUCATIVA AVANZATA "CASA VERDE"
ESITO RILEVAZIONE ANNO 2025**

- N° questionari inviati: **8** (distribuzione di 1 questionario per ogni ragazzo ospitato nella comunità).
- N° questionari restituiti: **8**.

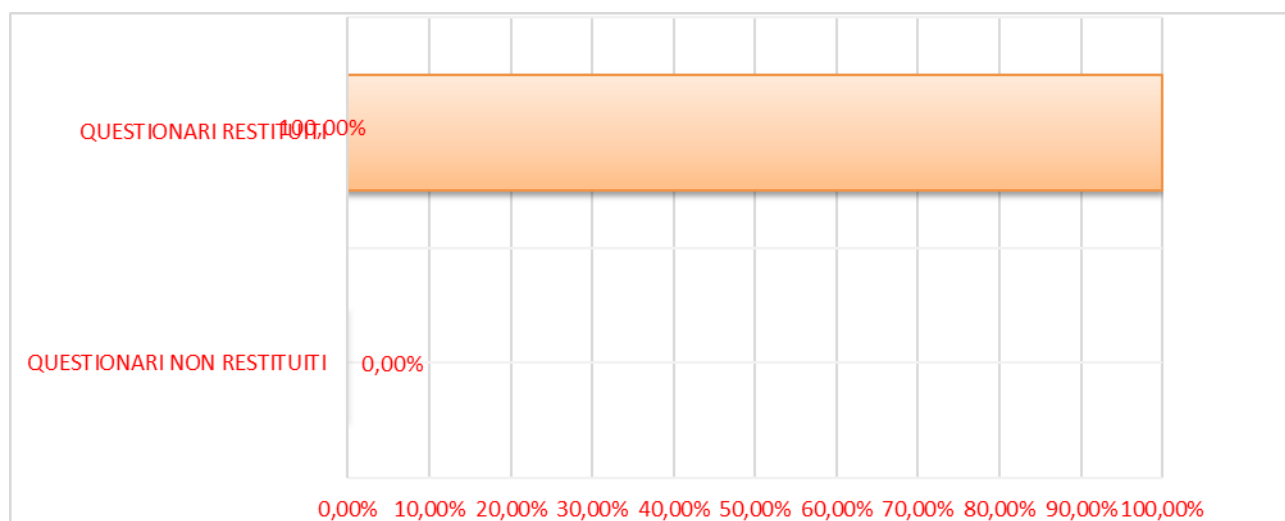

In ogni grafico riportato di seguito:

- in ordinata: valori previsti per i punteggi assegnati da "1" (valore negativo) a "5" (valore positivo);
- in ascissa: numero di risposte che corrispondono al valore assegnato.

MINORI VERDE - DOMANDA 1

Sei soddisfatto dell'organizzazione della vita comunitaria?

■ N° RISPOSTE

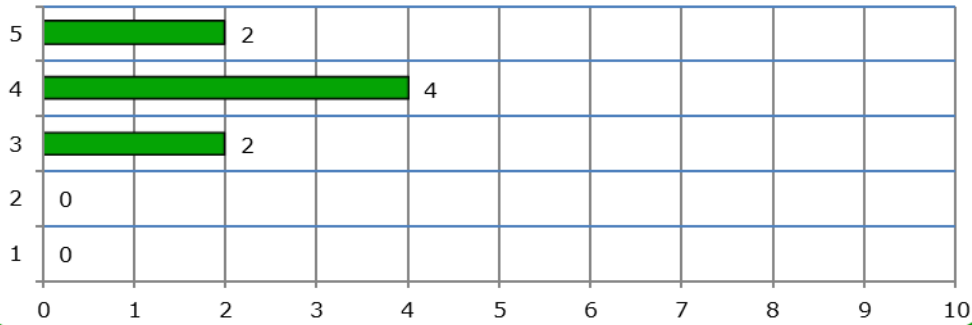

Valore medio domanda 1: 4,00/5,00.

MINORI VERDE - DOMANDA 2

Sei soddisfatto dell'organizzazione degli spazi per le tue attività: soggiorno e camera?

■ N° RISPOSTE

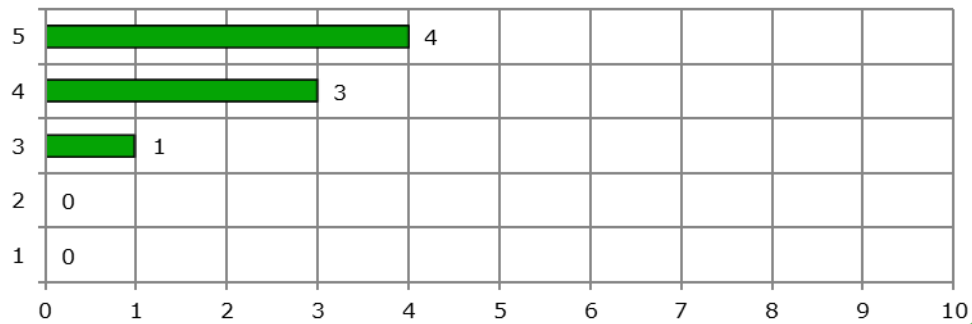

Valore medio domanda 2: 4,38/5,00.

MINORI VERDE - DOMANDA 3

Sei soddisfatto dell'organizzazione relativa alle pulizie degli ambienti?

■ N° RISPOSTE

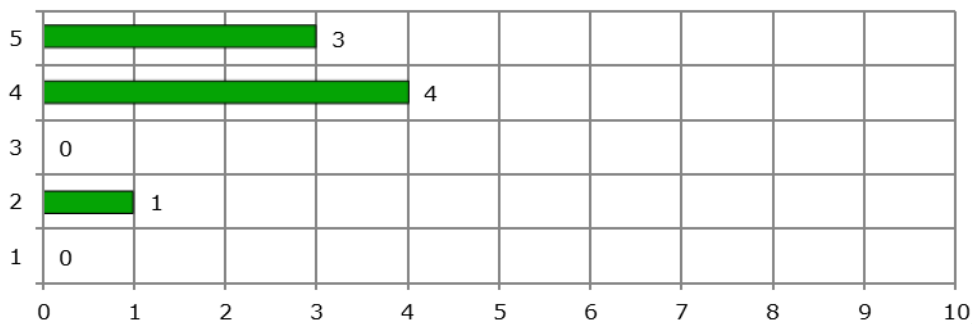

Valore medio domanda 3: 4,13/5,00.

MINORI VERDE - DOMANDA 4

Sei soddisfatto di come sono stati organizzati i pasti nella comunità?

■ N° RISPOSTE

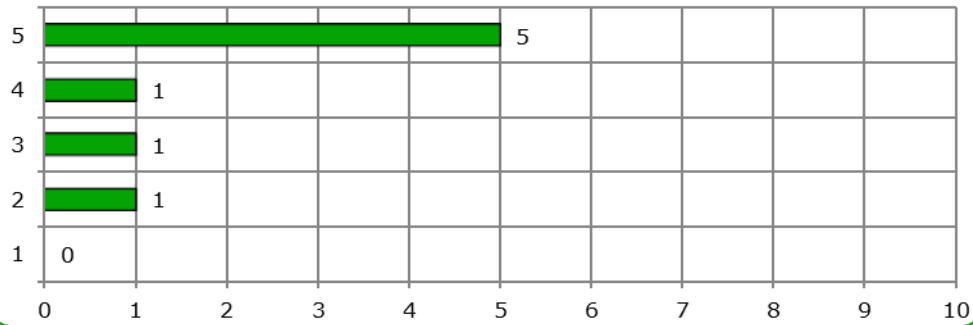

Valore medio domanda 4: 4,25/5,00.

MINORI VERDE - DOMANDA 5

Sei soddisfatto delle attività che svolgi con l'educatore?

■ N° RISPOSTE

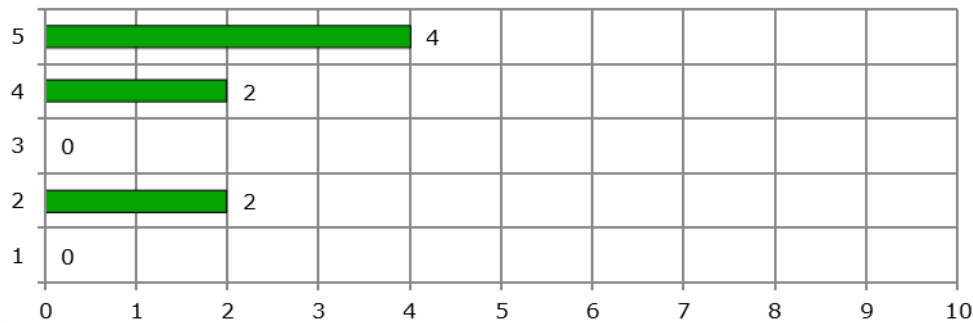

Valore medio domanda 5: 4,00/5,00.

MINORI VERDE - DOMANDA 6

Sei soddisfatto della comunicazione con l'educatore? È facile? È chiara?

■ N° RISPOSTE

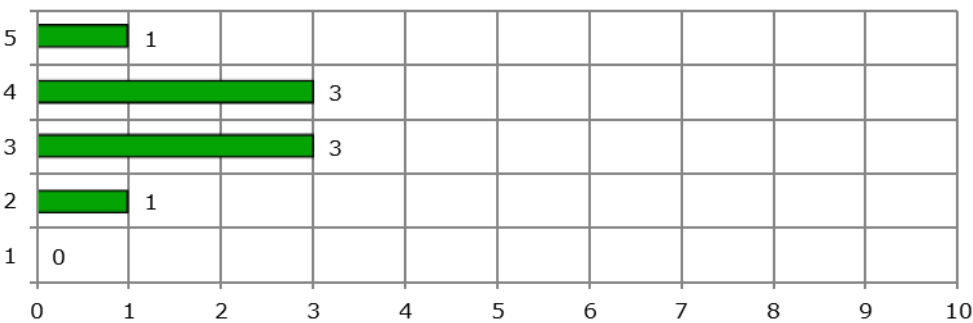

Valore medio domanda 6: 3,50/5,00.

**QUESTIONARI DI GRADIMENTO RAGAZZI
ALLOGGIO PER L'AUTONOMIA "CASA AMICA"
ESITO RILEVAZIONE ANNO 2024**

- N° questionari inviati: **3** (distribuzione di 1 questionario per ogni ragazzo ospitato nella comunità).
- N° questionari restituiti: **0**.

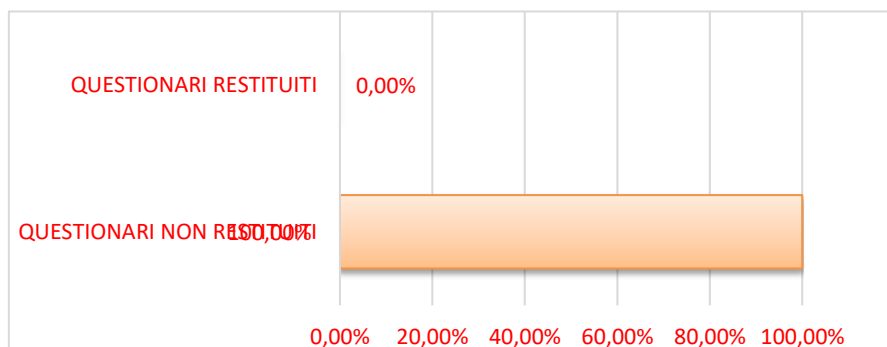

In ogni grafico riportato di seguito:

- in ordinata: valori previsti per i punteggi assegnati da "1" (valore negativo) a "5" (valore positivo);
- in ascissa: numero di risposte che corrispondono al valore assegnato.

MINORI AMICA - DOMANDA 1

Sei soddisfatto dell'organizzazione della vita comunitaria?

■ N° RISPOSTE

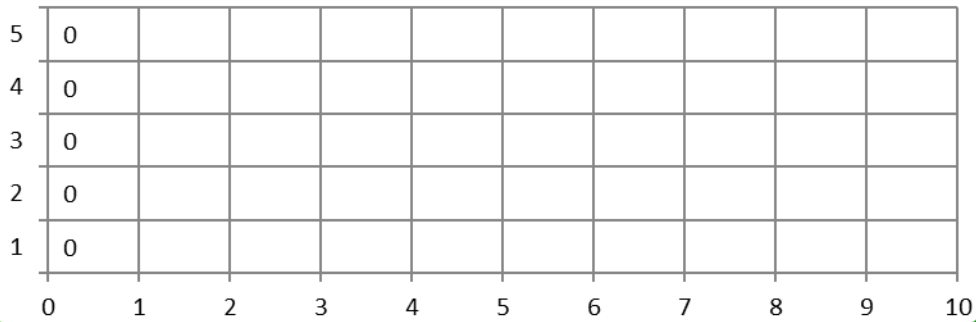

Valore medio domanda 1: NON CALCOLABILE.

MINORI AMICA - DOMANDA 2

Sei soddisfatto dell'organizzazione degli spazi per le tue attività: soggiorno e camera?

■ N° RISPOSTE

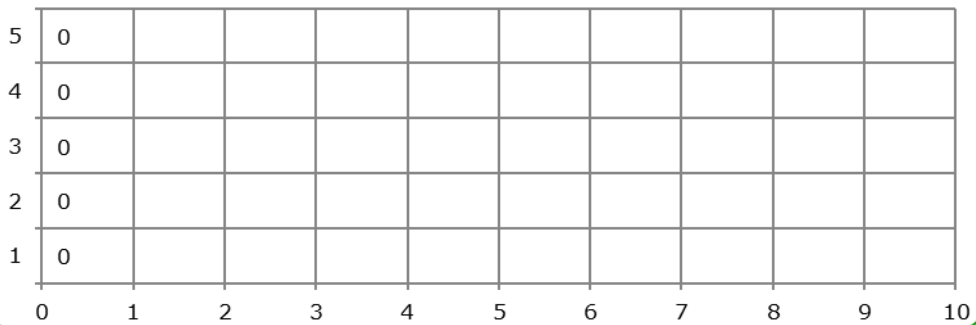

Valore medio domanda 2: NON CALCOLABILE.

MINORI AMICA - DOMANDA 2

Sei soddisfatto dell'organizzazione degli spazi per le tue attività: soggiorno e camera?

■ N° RISPOSTE

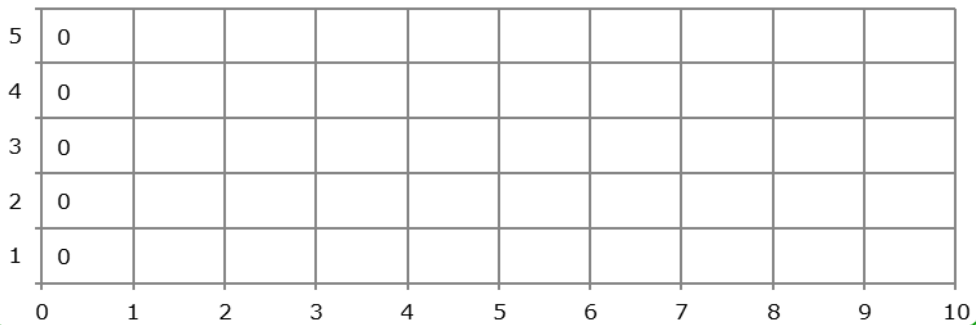

Valore medio domanda 3: NON CALCOLABILE.

MINORI AMICA - DOMANDA 4

Sei soddisfatto di come sono stati organizzati i pasti nella comunità?

■ N° RISPOSTE

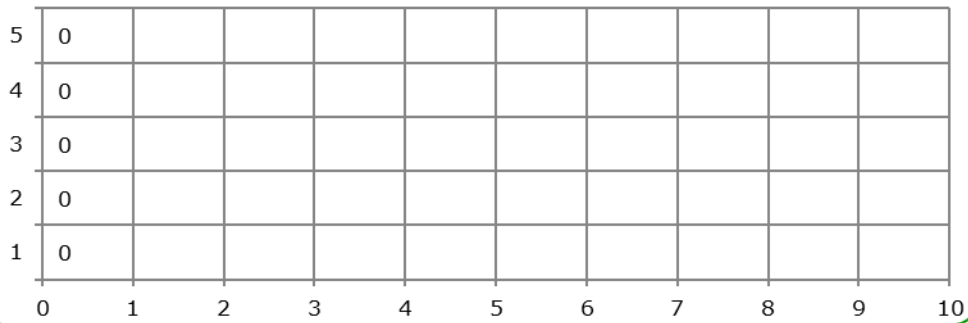

Valore medio domanda 4: NON CALCOLABILE.

MINORI AMICA - DOMANDA 5

Sei soddisfatto delle attività che svolgi con l'educatore?

■ N° RISPOSTE

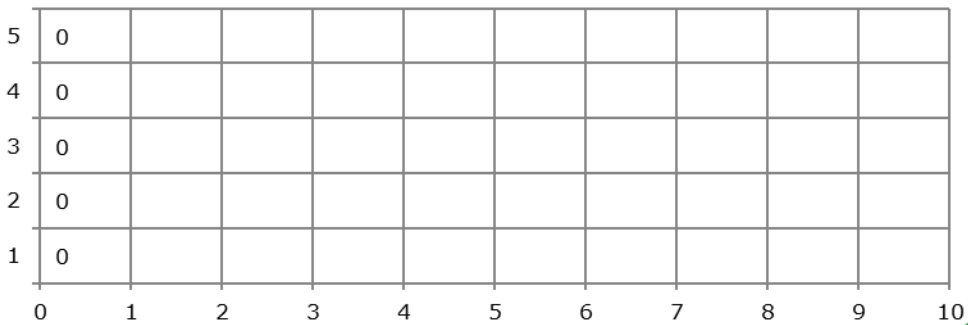

Valore medio domanda 5: NON CALCOLABILE.

MINORI AMICA - DOMANDA 6

Sei soddisfatto della comunicazione con l'educatore? È facile? È chiara?

■ N° RISPOSTE

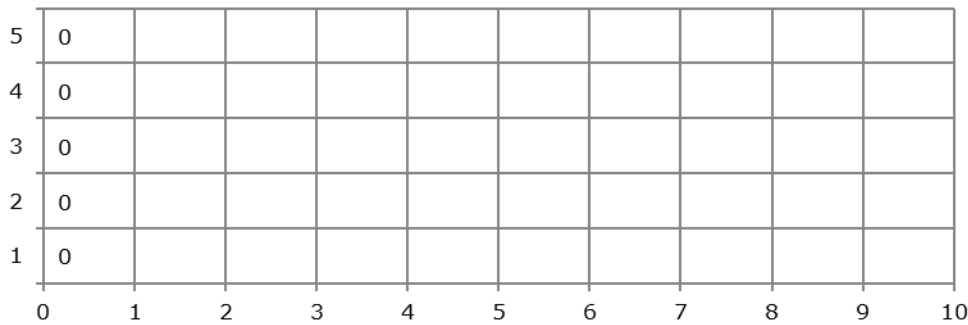

Valore medio domanda 6: NON CALCOLABILE.

**QUESTIONARI DI GRADIMENTO RAGAZZI
ALLOGGIO PER L'AUTONOMIA "CASA FELICE"
ESITO RILEVAZIONE ANNO 2025**

- N° questionari inviati: **3** (distribuzione di 1 questionario per ogni ragazzo ospitato nella comunità).
- N° questionari restituiti: **0**.

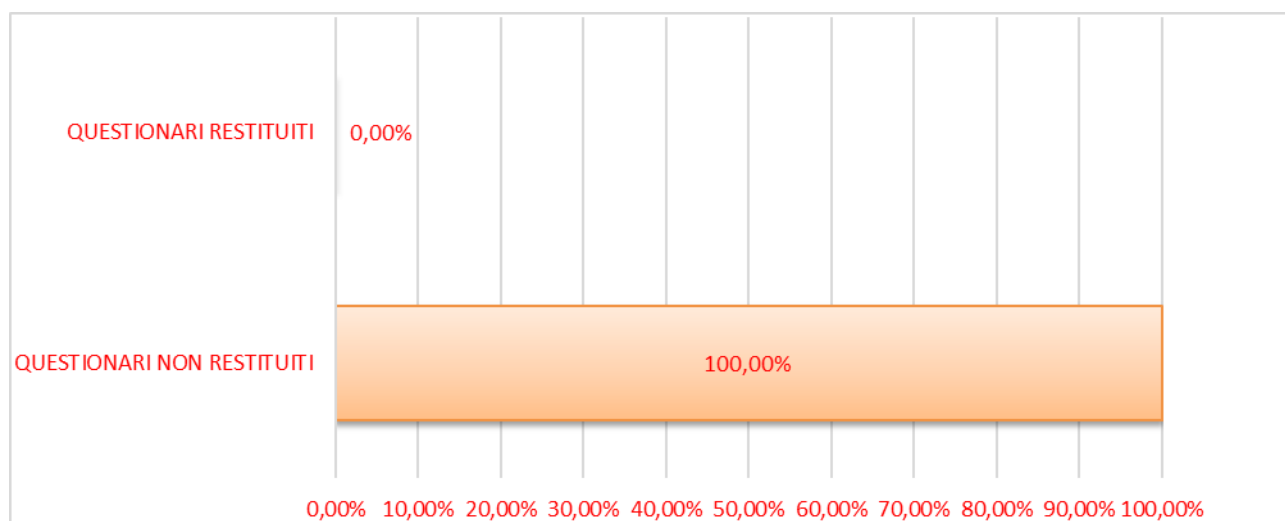

In ogni grafico riportato di seguito:

- in ordinata: valori previsti per i punteggi assegnati da "1" (valore negativo) a "5" (valore positivo);
- in ascissa: numero di risposte che corrispondono al valore assegnato.

MINORI AMICA - DOMANDA 1

Sei soddisfatto dell'organizzazione della vita comunitaria?

■ N° RISPOSTE

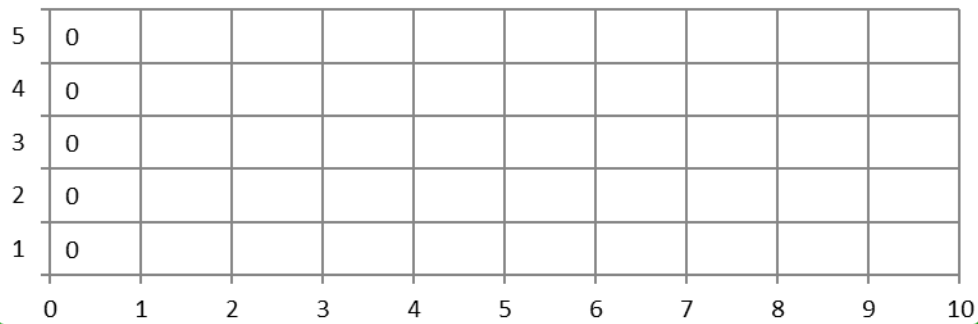

Valore medio domanda 1: NON CALCOLABILE.

MINORI AMICA - DOMANDA 2

Sei soddisfatto dell'organizzazione degli spazi per le tue attività: soggiorno e camera?

■ N° RISPOSTE

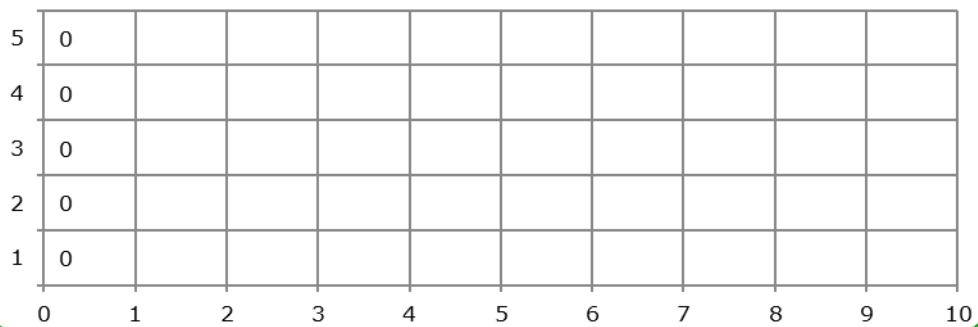

Valore medio domanda 2: NON CALCOLABILE.

MINORI AMICA - DOMANDA 3

Sei soddisfatto dell'organizzazione relativa alle pulizie degli ambienti?

■ N° RISPOSTE

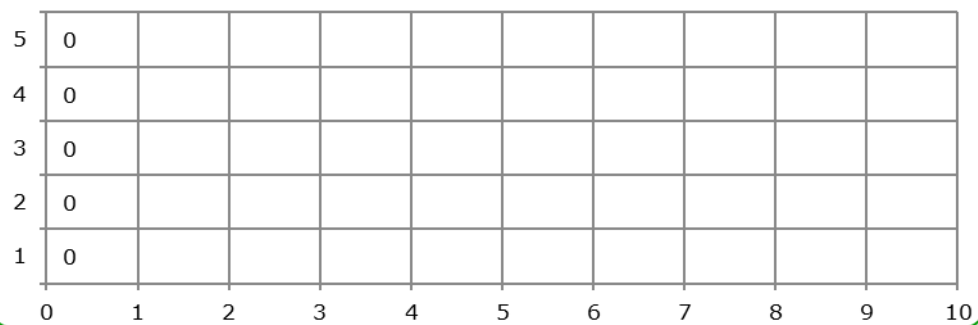

Valore medio domanda 3: NON CALCOLABILE.

MINORI AMICA - DOMANDA 4

Sei soddisfatto di come sono stati organizzati i pasti nella comunità?

■ N° RISPOSTE

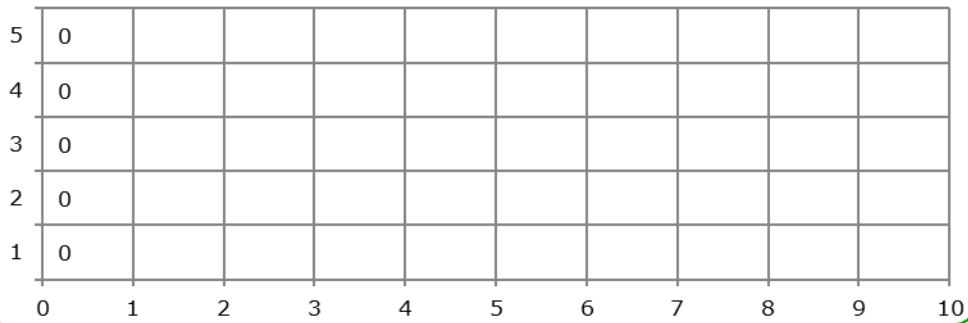

Valore medio domanda 4: NON CALCOLABILE.

MINORI AMICA - DOMANDA 5

Sei soddisfatto delle attività che svolgi con l'educatore?

■ N° RISPOSTE

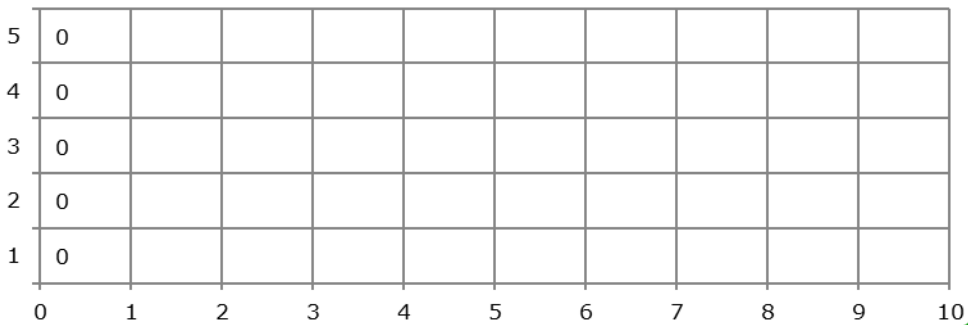

Valore medio domanda 5: NON CALCOLABILE.

MINORI AMICA - DOMANDA 6

Sei soddisfatto della comunicazione con l'educatore? È facile? È chiara?

■ N° RISPOSTE

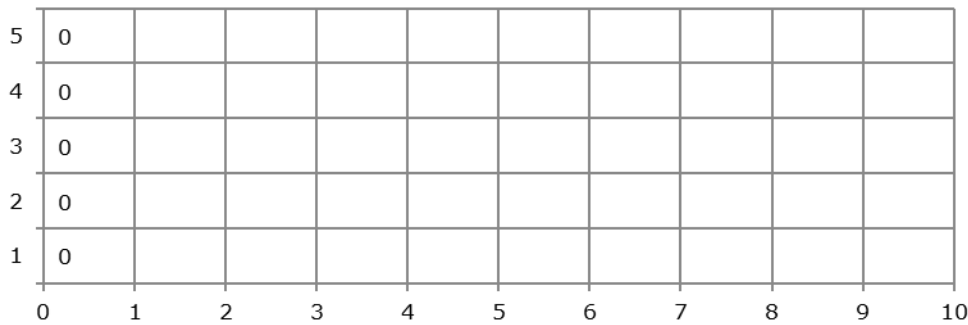

Valore medio domanda 6: NON CALCOLABILE.

**QUESTIONARI DI GRADIMENTO RAGAZZI
ALLOGGIO PER L'AUTONOMIA "CASA FALTERONA"
ESITO RILEVAZIONE ANNO 2025**

- N° questionari inviati: **1** (distribuzione di 1 questionario per ogni ragazzo ospitato nella comunità).
- N° questionari restituiti: **0**.

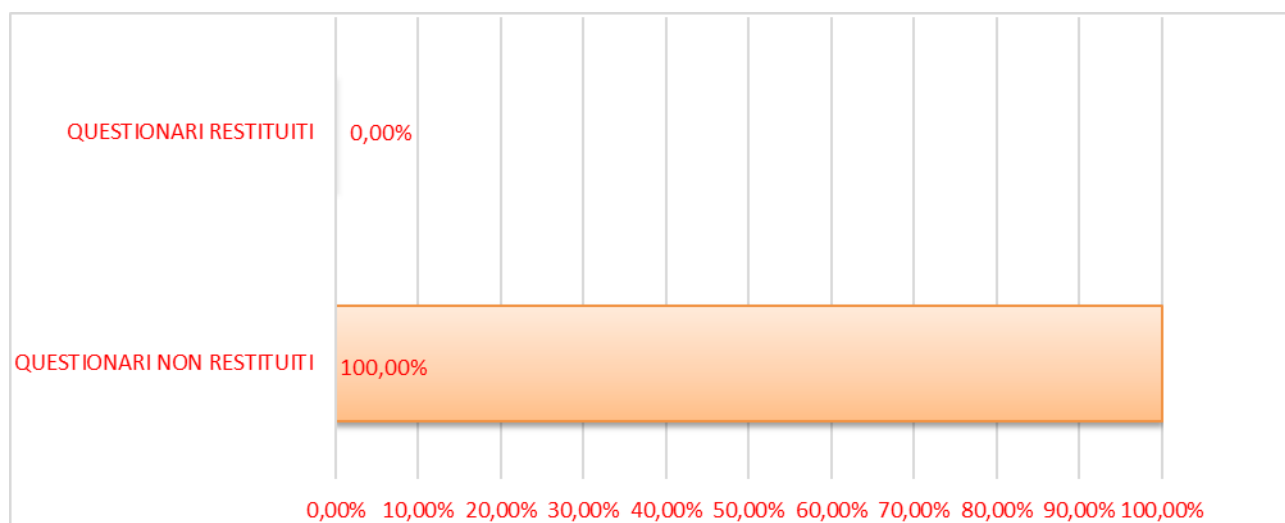

In ogni grafico riportato di seguito:

- in ordinata: valori previsti per i punteggi assegnati da "1" (valore negativo) a "5" (valore positivo);
- in ascissa: numero di risposte che corrispondono al valore assegnato.

MINORI FALTERONA - DOMANDA 1

Sei soddisfatto dell'organizzazione della vita comunitaria?

■ N° RISPOSTE

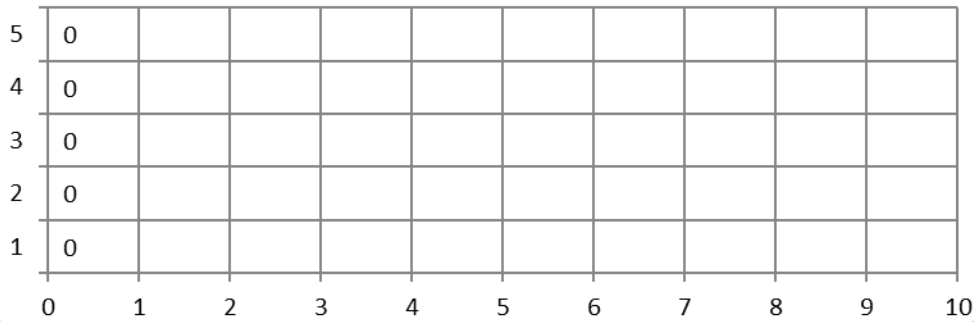

Valore medio domanda 1: NON CALCOLABILE.

MINORI FALTERONA - DOMANDA 2

Sei soddisfatto dell'organizzazione degli spazi per le tue attività: soggiorno e camera?

■ N° RISPOSTE

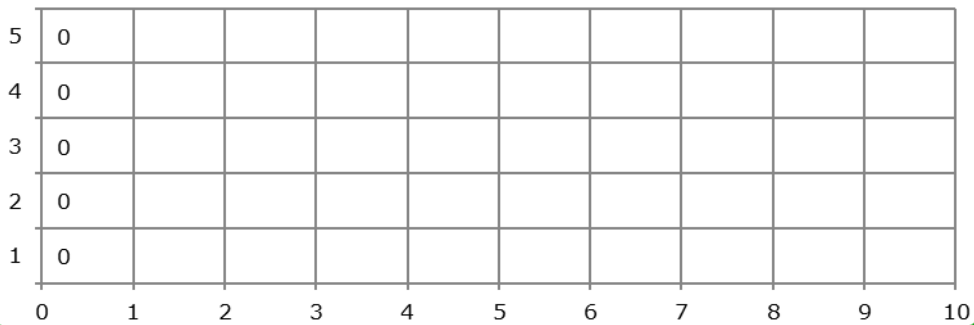

Valore medio domanda 2: NON CALCOLABILE.

MINORI FALTERONA - DOMANDA 3

Sei soddisfatto dell'organizzazione relativa alle pulizie degli ambienti?

■ N° RISPOSTE

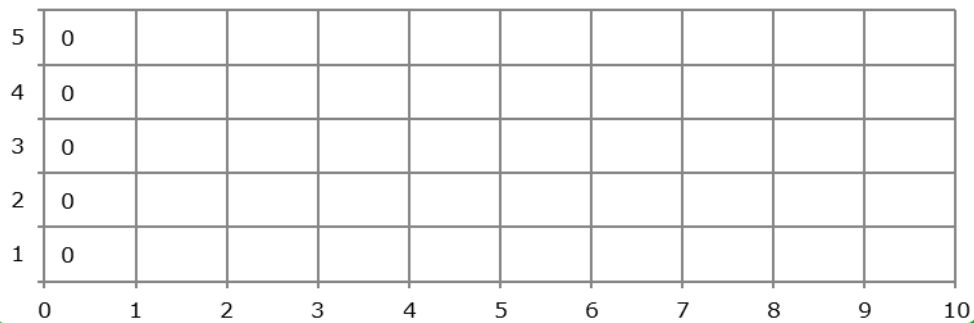

Valore medio domanda 3: NON CALCOLABILE.

MINORI FALTERONA - DOMANDA 4

Sei soddisfatto di come sono stati organizzati i pasti nella comunità?

■ N° RISPOSTE

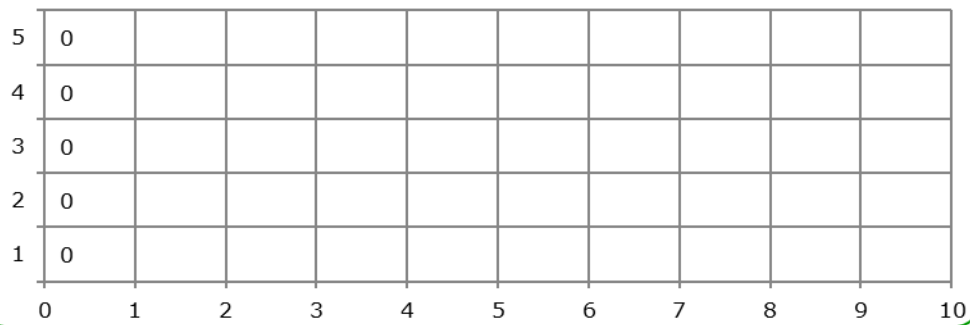

Valore medio domanda 4: NON CALCOLABILE.

MINORI FALTERONA - DOMANDA 5

Sei soddisfatto delle attività che svolgi con l'educatore?

■ N° RISPOSTE

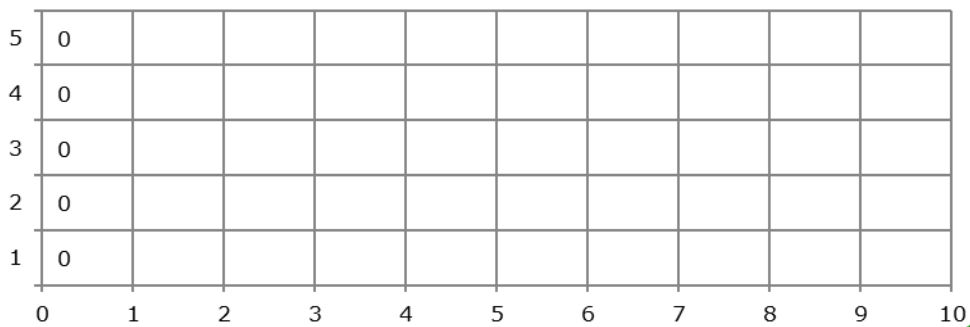

Valore medio domanda 5: NON CALCOLABILE.

MINORI FALTERONA - DOMANDA 6

Sei soddisfatto della comunicazione con l'educatore? È facile? È chiara?

■ N° RISPOSTE

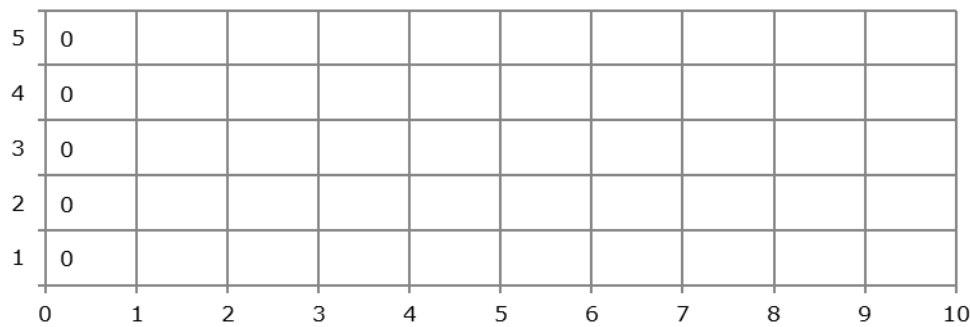

Valore medio domanda 6: NON CALCOLABILE.

QUESTIONARI DI GRADIMENTO RAGAZZI COMUNITÀ E ALLOGGI PER L'AUTONOMIA ESITO RILEVAZIONE ANNO 2025

- N° questionari inviati: **41** (distribuzione di 1 questionario per ogni ragazzo ospitato nelle comunità).
- N° questionari restituiti: **33**.

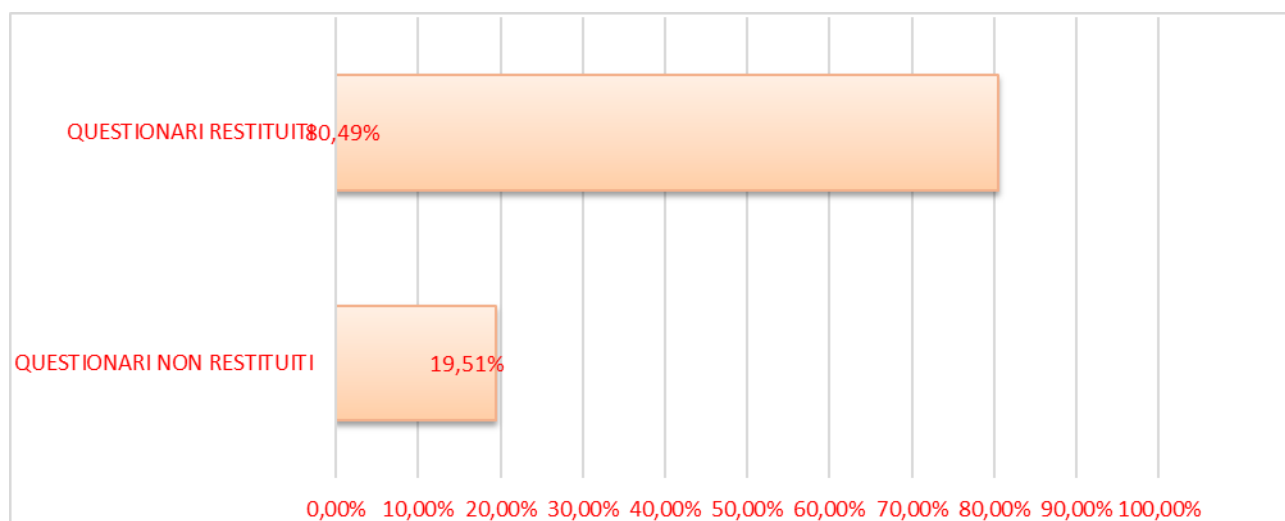

In ogni grafico riportato di seguito:

- in ordinata: valori previsti per i punteggi assegnati da "1" (valore negativo) a "5" (valore positivo);
- in ascissa: numero di risposte che corrispondono al valore assegnato.

MINORI GENERALE - DOMANDA 1

Sei soddisfatto dell'organizzazione della vita comunitaria?

■ N° RISPOSTE

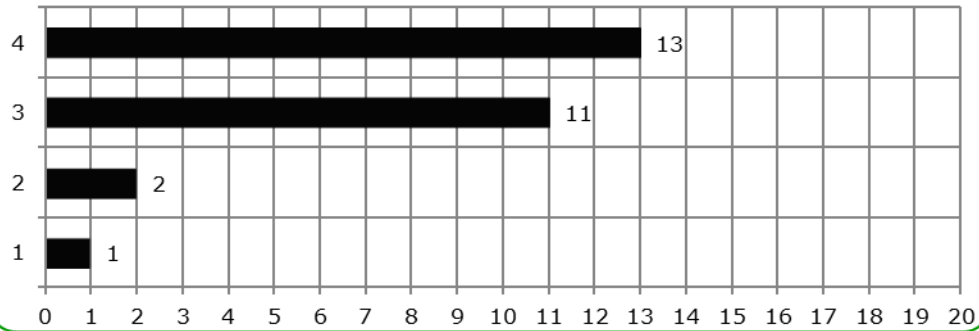

Valore medio domanda 1: 3,64/5,00.

MINORI GENERALE - DOMANDA 2

Sei soddisfatto dell'organizzazione degli spazi per le tue attività: soggiorno e camera?

■ N° RISPOSTE

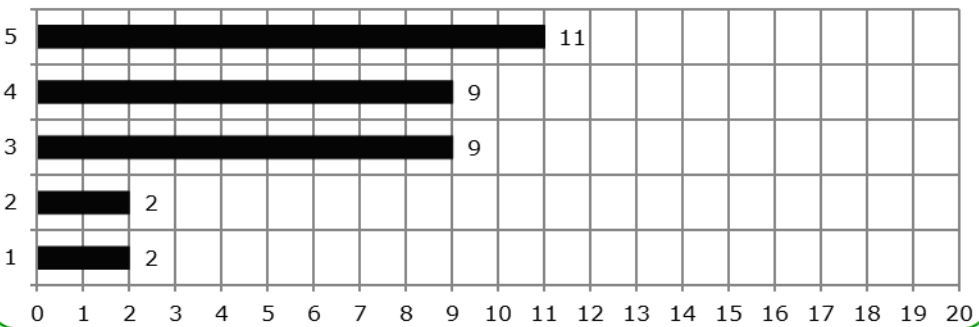

Valore medio domanda 2: 3,76/5,00.

MINORI GENERALE - DOMANDA 3

Sei soddisfatto dell'organizzazione relativa alle pulizie degli ambienti?

■ N° RISPOSTE

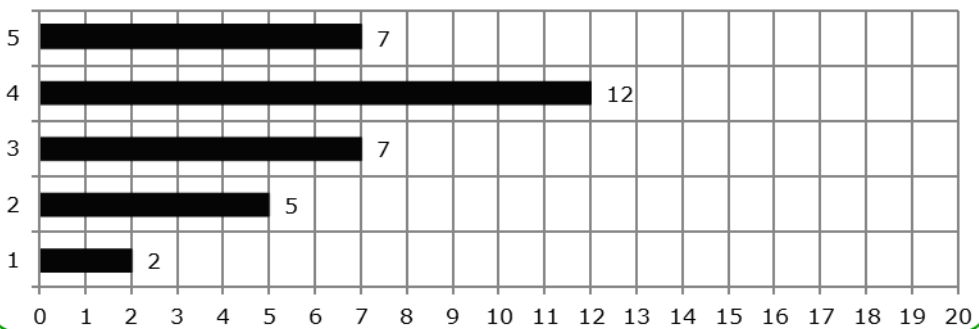

Valore medio domanda 3: 3,52/5,00.

MINORI GENERALE - DOMANDA 4

Sei soddisfatto di come sono stati organizzati i pasti nella comunità?

■ N° RISPOSTE

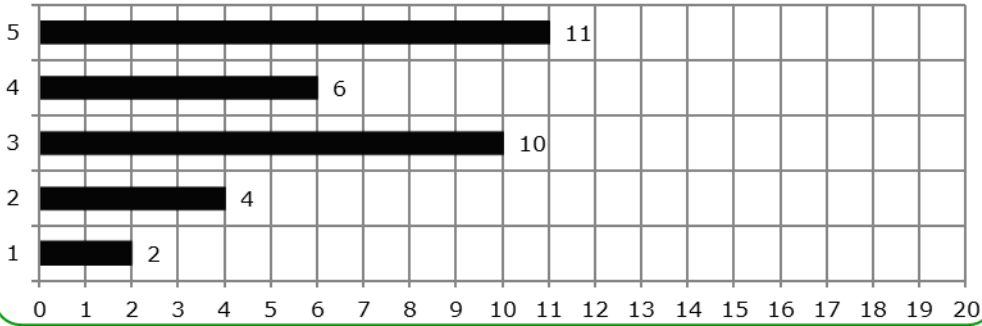

Valore medio domanda 4: 3,61/5,00.

MINORI GENERALE - DOMANDA 5

Sei soddisfatto delle attività che svolgi con l'educatore?

■ N° RISPOSTE

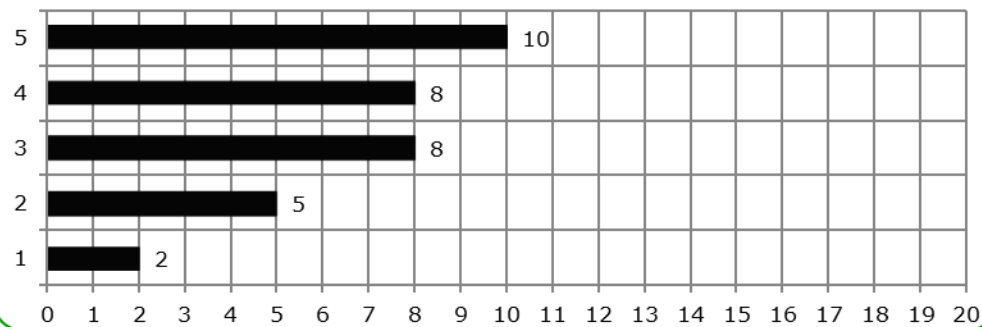

Valore medio domanda 5: 3,58/5,00.

MINORI GENERALE - DOMANDA 6

Sei soddisfatto della comunicazione con l'educatore? È facile? È chiara?

■ N° RISPOSTE

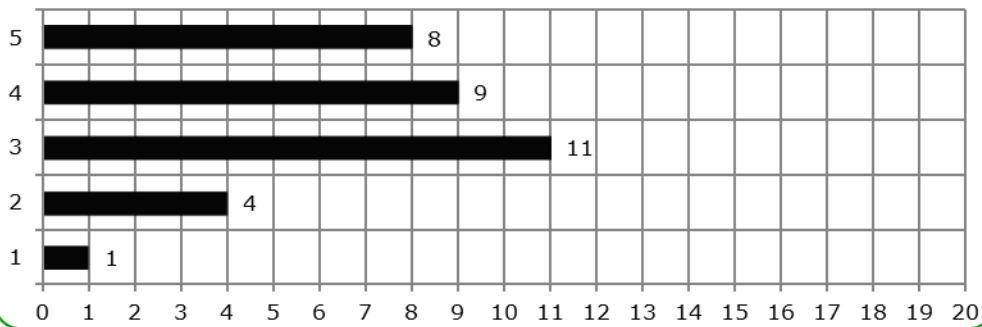

Valore medio domanda 6: 3,58/5,00.